

Rapport nr 11/05/60/1012  
Stroomleverende Mij:



Onafhankelijk Controle Bureel v.z.w.

Teller nr.: 34 799 627  
Stand I: 000 002,3 Stand II: 000 002,1

BO.03

## PROCES-VERBAAL VAN ONDERZOEK DER ELEKTRISCHE INSTALLATIE VAN EEN DEFINITIEVE RESIDENTIELE AANSLUITING

*Op basis van de interne procedure QPRO/ELE/001*

Aard van onderzoek : Indienststellingsonderzoek volgens AREI art. 86-270.  
Nieuwe installatie.  
Type der lokalen : appartement 73GV1 (gelijkvloers, links).  
Onderzoeker : Jurgen Moens Datum van onderzoek: 30.05.2011.  
Plaats van onderzoek : Vilvoordessesteenweg 73 bus 1 te 1860 Meise.  
Eigendom van : Mevr. Van Lijsebeth.  
Opdrachtgever : bvba Geert en Kris De Leener, Romeinse baan 38 te 1731 Zellik.  
Installateur : bvba Geert en Kris De Leener, Romeinse baan 38 te 1731 Zellik.  
BTW : BE 0.471.552.137.

### BESCHRIJVING

Dienstspanning: 1 x 230 V. Max. beveiliging: 2 x 40 A.  
Meter-bordverbinding: EXVB 4 x 10 mm<sup>2</sup>. Automaat maatschappij: 2 x 40 A.  
Ondergronds net.  
Aardelektrode: aardlus 10 mm<sup>2</sup> Cu + Pb + VOB 16 mm<sup>2</sup>.  
Spreidingsweerstand: 2,6 Ω.  
Aantal borden: 1.  
Aantal eindstroombanen: 14.  
Algemene isolatieweerstand: 20 MΩ.  
Beschrijving: zie schema in bijlage.

Differentieelschakelaar: Alg.: 2p. 40 A 300 mA (type A).  
Bijk.: 2p. 40 A 30 mA (type A) (kringen ABCDEF).

### NOTA'S:

De hoofdequipotentiale verbindingen zijn nog aan te sluiten.  
De water-, cv- en aardgasleidingen zijn nog aan te brengen. De badkamer is niet afgewerkt.

### INBREUKEN:

Geen.

### BESLUIT:

De installatie is conform met het AREI.  
De algemene differentieelschakelaar is verzegeld met een loodje met het teken *OCB*.  
De eendraads- en situatieschema's werden voor gezien getekend.  
De installatie dient opnieuw gecontroleerd uiterlijk op 30.05.2036, zoals voorzien door art. 271 van het AREI, alsook voor de ingebruikname van elke belangrijke wijziging of beduidende uitbreiding, uitgevoerd voor deze datum.  
De installatie mag in dienst gesteld worden.

Voor de directeur,  
de onderzoeker.

  
Jurgen MOENS  
O.C.B. 1750  
Kruiskouterstraat 59  
Lennik  
02/269.07.07 @ 0475/45.23.82

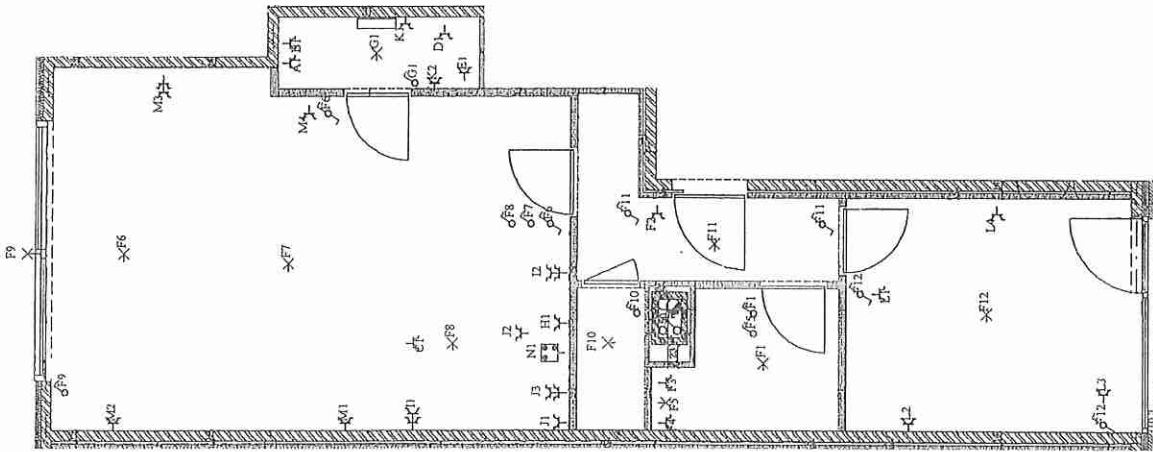

SYSTEM-ID : 0001492  
 PARTNER-ID : 150009914  
 GEERT EN KRISTOF SEENEN  
 Romeinsebaan 38  
 1731-Refegem



a

Situatieschema / Schéma de situation

INSTALLATEUR	KEURING/CONTROLE 30.05.2011	WERF/CHANTIER	U: 2, 230V~ I: 2x40A R: 1,8ohm
Naam/Nom - BTW / TVA - Datum/Date 27-05-2011 Handtek/Sign	Organ. - Naam/Nom - Datum/Date - Handtek/Sign - 	Naam/Nom Mevr. Van Lijsebeth Straat/Rue Vrivoordsesteenweg 73 bus 1 GV Gemeen/Comm 1860 Meise Handtek/Sign	 02541

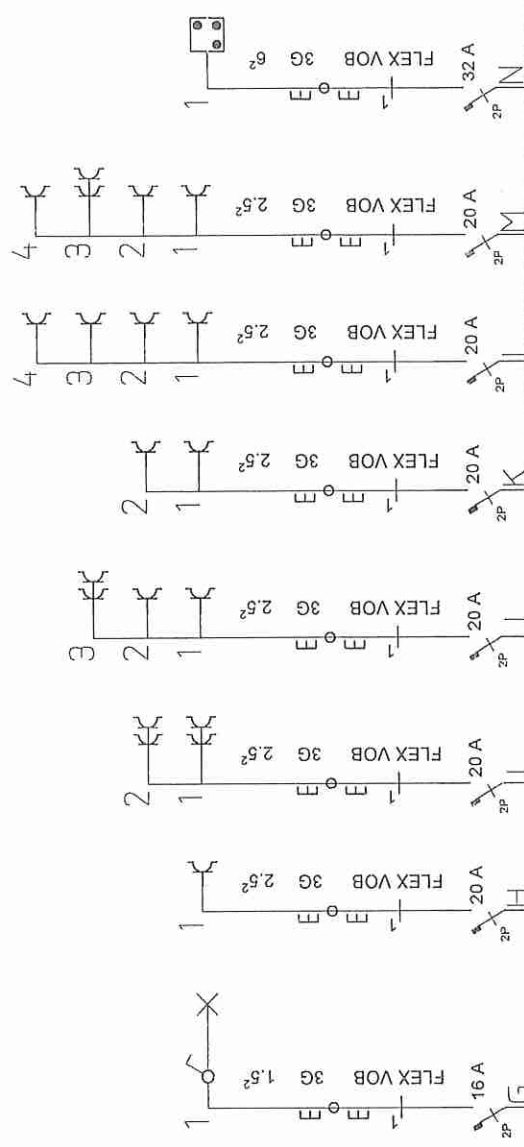
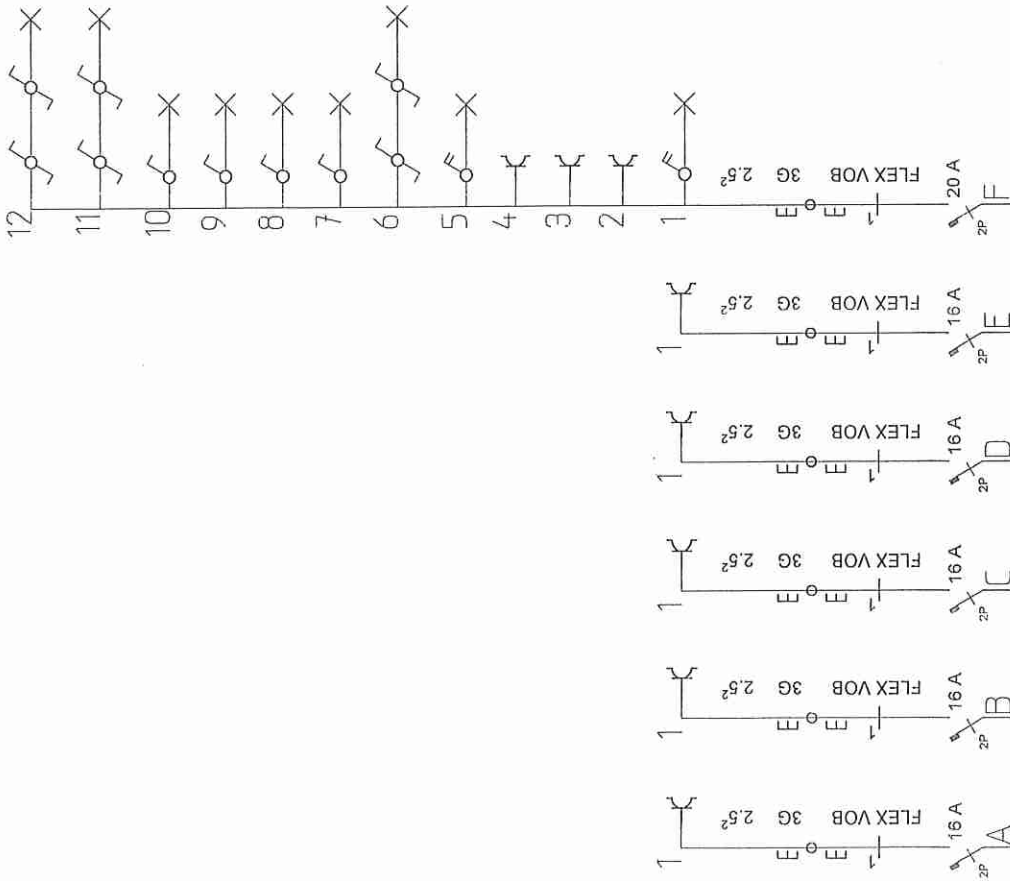

SYSTEM-ID : 0001402  
 PARTNER-ID : 150009914  
 GEERT VAN KRIS DE LEENER  
 Rommelsbaan 38  
 1731 Belegem



Mevr. Van Lijsebeth  
 Vivvoordsesteenweg 73 bus 1 GV  
 1860 Meise

$\Delta I$   
 300 mA  
 40 A

30.05.2011  
 Jurgen MOENS  
 inspecteur  
 O.C.B.  
 Kruisvoetstraat 591 - 3011 Leuven  
 ☎ 02 269 67 10 - 047 4 49 22 82