



Elektrische installaties op laagspanning en op zeer lage spanning (Boek 1 - KB 8/09/2019) - Algemene Directie Energie

📍 Plaats van het onderzoek: Eigenaar van Dennenlaan 3 Eigenaar van Dennenlaan 3 1860 België

📄 Aard onderzoek: Inspectiebezoek voor verkoop oude installatie (Boek 1 8.4.2)

📅 Datum van het bezoek
11-12-2024

🕒 Volgend controlebezoek:
+ 18 maanden vanaf de dag van de akte

👤 Agent-bezoeker
Sohail El Oudghiri

BESLUIT : NIET CONFORM

Identificatie van derden

Opdrachtgever	
Naam	PEB Certi
Adres	Blaisanvest 105, 9000 Gent Belgique
Eigenaar, uitbater of beheerder	
Naam	Eigenaar van Dennenlaan 3
Adres	Eigenaar van Dennenlaan 3 Eigenaar van Dennenlaan 3 1860 België
Installateur	
Naam	
BTW	

Identificatie van de elektrische installatie

Adres	Eigenaar van Dennenlaan 3 Eigenaar van Dennenlaan 3 1860 België
EAN-code	
Nr Teller	1SAG3100218746
Netbeheerder naam	Fluvius
Gebouw	Huis

Atlas Controle VZW

Erkend controleorganisme

Hoofdkantoor: Lambermontlaan 127 1030 Schaarbeek

Tel: +32 2 226 64 04 | Mail: office@atlascontrole.be

BTW BE0732536476 | RPR Brussel



Wetgeving



663 - INSP

AREI. Algemeen Reglement op de elektrische installaties.

Aard onderzoek:	Inspectiebezoek voor verkoop oude installatie (Boek 1 8.4.2)
Datum van de uitvoering van de installatie	Vóór 01/10/1981

Identificatie van de elektrische installatie en gegevens verdeler

Netbeheerder naam	Fluvius
Nr Teller	1SAG3100218746
EAN-code	
Meter/bord verbinding	VOB 4X6
Net spanning	3 x 230 V
Algemene bescherming	20 4P
Maximum beveiliging	40 4P
Aantal verdeelborden	1
Hoofd differentieelschakelaar	Andere
Type van aardelektrode	Aardingspen
Waarde (Ω)	20
Beschrijving van de elektrische installatie	2x 20A 3x 10A 1x 2A 1x 6A 1x 20A 1x 10A

Elektrisch paneel(en)



Resultaten van de controle

Installatietester

Schema's en situatieplannen	NOK
Equipotentiale verbindingen	NOK
DK Test van DSR	NOK
ΔI_n	NOK
Controle van de staat	NOK
Waarde (Ω)	20
Isolatiemeting ($M\Omega$)	0
Opgesteld materieel	NOK
Beschermingsinrichtingen tegen directe aanraking	NOK
Beschermingsinrichtingen tegen indirecte aanraking	NOK
Beschermingsinrichtingen tegen overstroom	NOK

Schema's, plannen en documenten van de installatie

Schema's en situatieplannen	NOK
-----------------------------	-----



Inbreuken

Categorie	Bewoordingen	Paragraaf
C. Equipotentiaalverbindingen		
	De aansluitingen van de hoofd-equipotentiaalverbindingen (water-, gasleiding, vertrek- en terugvoerleiding van verwarming) dienen vervolledigd te worden.	B1: 4.2.3.2.; B3: 4.2.3.2.
	Hoofd-equipotentiaalgeleider(s) met een doorsnede van min. 6 mm ² met geel/groene isolatiekleur is (zijn) te voorzien.	B1: 5.1.6.2.; 5.4.4.1.; B3: 5.1.6.2.; 5.4.4.1.
D. Differentieel		
	Een verzegelbare algemene differentieelschakelaar dient geplaatst te worden aan het begin van de installatie.	B1: 4.2.4.3.
	Een algemene differentieelschakelaar met een nominale stroom (In) van minstens 40 A en een gevoeligheid van maximum 300 mA dient geplaatst te worden	L1: 4.2.4.3.; 5.3.5.1.
	Een afzonderlijke differentieelschakelaar met een gevoeligheid van 30 mA plaatsen voor de installaties van badkamer(s).	B1: 4.2.4.3.
F. Elektrische bord		
	De nominale spanning dient duidelijk vermeld te worden op een oordeelkundig gekozen plaats.	
	Pictogram "levensgevaar" dient op degelijke wijze aangebracht te worden.	
	Minstens twee stroomkringen voor de verlichting te voorzien.	B1: 5.3.5.2.
	Het verdeelbord is te voorzien van een achterwand.	B1: 5.3.5.1.; B3: 5.3.5.1.
	De genaakbare, naakte onder spanning staande delen zijn niet op een afdoende wijze afgeschermd.	B1: 4.2.2.3.; 5.1.4.; B3: 4.2.2.2.; 5.1.4
	Automatische schakelaar(s), contactor(en) dienen geplaatst te worden volgens de instructies van de fabrikant.	B1: 1.4.; 2.8.1.; 3.2.2.4.; 5.3.6.1.; 5.3.6.2.; B3: 1.4.; 2.8.1.2; 3.2.2.4.; 5.3.6.1.
	De overbrugde zekering(en) moet(en) vervangen worden.	B1: 9.5.; B3: 9.5.
	Gemengde stroomkring(en) – verlichting en contactdo(o)s(zen) moet(en) uitgevoerd worden met leidingen met een minimale doorsnede van 2,5 mm ² .	B1: 5.2.1.2.; B3: 5.2.1.1.

De Isolatie meten is niet mogelijk. De Isolatie meten is niet mogelijk.

Opmerkingen



Besluit van de controle

De door Atlas Contrôle uitgevoerde inspectie was gericht op de zichtbare delen van de installatie die normaal toegankelijk zijn. De elektrische installatie voldoet niet aan de eisen van Boek 1 van de AREI (Koninklijk Besluit van 8/09/2019: C-2020/30795 + C-2020/30794) betreffende elektrische installaties met lage en zeer lage spanning.

De door Atlas Contrôle uitgevoerde inspectie had betrekking op de zichtbare delen van de installatie die normaal toegankelijk zijn.

De werkzaamheden die nodig zijn om de geconstateerde overtredingen op te heffen, moeten onverwijld worden uitgevoerd.

Een aanvullende inspectie moet worden uitgevoerd binnen 18 maanden na de datum van het akte.

De Agent-bezoeker

Sohail El Oudghiri

Plichten van de eigenaar, beheerder of huurder van de installatie

De verplichting om het verslag te bewaren in het dossier van de elektrische installatie.

De verplichting om alle wijzigingen aan de elektrische installatie op te nemen in het dossier.

De verplichting om de toezichthoudende ambtenaar van de Federale Overheidsdienst Energie onmiddellijk op de hoogte te brengen van elk ongeval met personen dat rechtstreeks of onrechtstreeks veroorzaakt wordt door de aanwezigheid van elektrische installaties.

Bijlagen

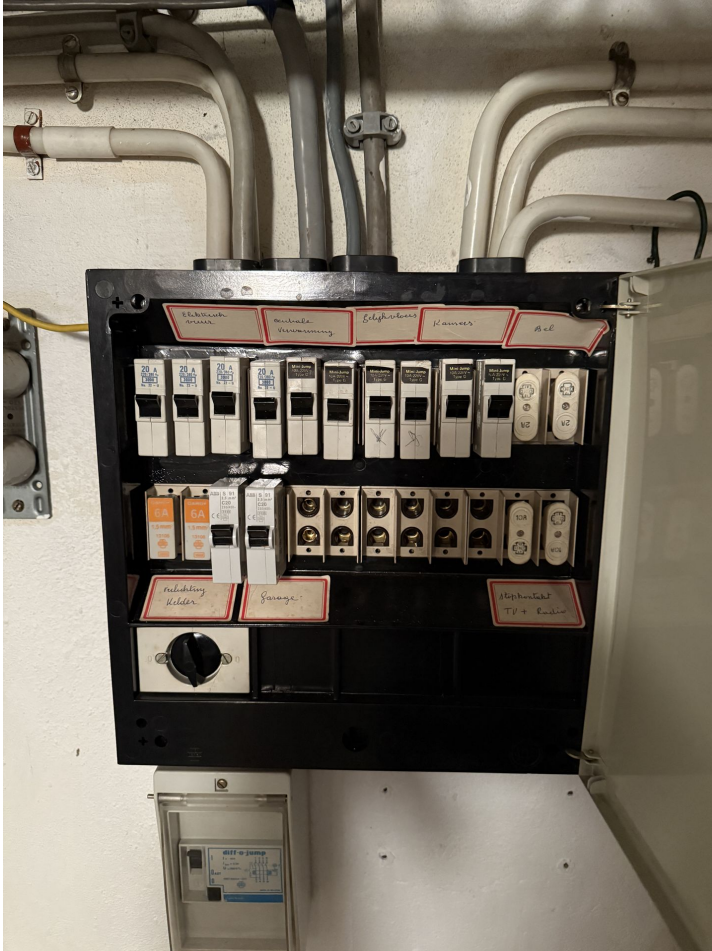

Bord 1

Bewoordingen

Foto



Bewoordingen

Foto

Aarding

