



Ringlaan 39
 1853 - Strombeek-Bever
 tel. +32 2 880 88 90
 info@aceg.be
 www.aceg.be



Keuringsverslag van een elektrische laagspanning- en zeer lage spanningsinstallatie

CONFORM

Datum keuring: 22/05/2024
 ID-label:

Inspecteur: Thomas Ceulemans
 B.T.W. nr.:

Mentor:
 Klantreferentie:

Installateur:

Merk en type meettoestel: Metrel
 ET61557

Serienummer: 19070723

Datum verslag: 28/08/2024

Dit rapport vervangt rapport met rapportnummer 1556404

Plaats van het onderzoek

Straatnaam	Leeuwerikenlaan
Huisnummer	52
Busnummer	
Postcode	1800
Gemeente	Vilvoorde
Land	België

Eigenaar

Naam	Willy Vanden Breede
Straatnaam	Leeuwerikenlaan
Huisnummer	52
Busnummer	
Postcode	1799
Gemeente	Vilvoorde
Land	België

Installateur

Naam	.
BTW nr.	.
Telefoonnummer	.
E-mail	.

Type : woning

EAN : 541448820073274153

Teller Nr.: : 1sag3105095910

Afbeelding schakel- en verdeelbord:



Aard onderzoek:

Netbeheerder: FLUVIUS
 Aantal borden: 2
 Aardelektrode:

Controlebezoek van een huishoudelijke installatie volgens (KB 08/09/2019) - AREI Boek 1- 6.5. en 4.2.4.3.

Spanning: 3~230V	Meter / bord verbinding: 10 mm²	Max beveiliging: 20 A
Aantal kringen: 24		

Ri algemeen: 10,41 MΩ

RE: 16 Ω

OK

OK

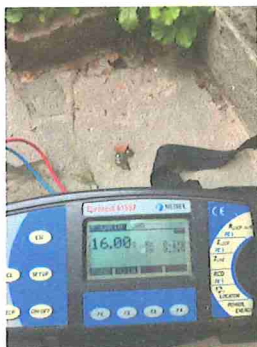

DIFFERENTIEELSTROOMINRICHTING

IΔ (mA)	In (A)	In - andere (A)	I _{dt}	Type	Beveiligde kringen	Test	x 2,5
300	63		22,5kA2s (3000A)	A		-	-
30	63		22,5kA2s (3000A)	A		-	-

BESCHRIJVING INSTALLATIE

Aantal kringen	Curve	Bescherming IN (A)	(andere)	P	Sectie (mm²)
2	C	20		2	2,5
1	C	20	Reserve	2	-
15	C	16		2	2,5
1	C	6		2	1,5
3	C	16		2	1,5
1	C	32	Reserve	4	-
1	C	16	Reserve	2	-

Visueel nazicht (algemeen) OK
 Aansluitingen OK
 Equipotentiale verbindingen OK
 Continuïteit OK

Directe aanraking OK
 schema in bijlage door Aceg vzw NA
 Doorsnede geleiders OK
 Verlichting / toestellen OK

Indirecte aanraking OK

OPMERKINGEN - INBREUKEN - NOTA'S

nota/note 2 Geen inbreuken vastgesteld.

BESLUIT

- De elektrische installatie voldoet aan de voorschriften van het KB 08/09/2019 - AREI Boek 1. Het volgende controlebezoek is te voorzien voor 22/5/2049
- De nodige maatregelen werden genomen, zodat de ingangsklemmen van de automatische differentieelstroominrichting, geplaatst aan het begin van de installatie, ontoegankelijk zijn gemaakt door verzegeling.
- Het (de) eendraadsschema(s) en het (de) situatieplan(nen) werd(en) door het erkend organisme voor gezien getekend.

Deze pdf-versie van het keuringsverslag is de originele versie en mag worden verspreid..

Aantal bijlage(n):

VRIJGAVE VAN HET KEURINGSVERSLAG

De inspecteur Thomas Ceulemans

Thomas Ceulemans
 ACEG VZW - 404

Plichten van de eigenaar, beheerder, huurder voor de installatie onderworpen aan het AREI Boek 1 afdeling 9.1.2.

Het verslag dient te worden bewaard in het dossier van de elektrische installatie.

Elke wijziging dient te worden vermeld in het elektrisch dossier.

Elk ongeval overkomen van personen en te wijten, rechtstreeks of onrechtstreeks, aan de aanwezigheid van de elektrische installatie dient onmiddellijk meegedeeld te worden aan de algemene Directie Energie van de Federale Overheidsdienst Economie.

Kwaliteit

De reproductie van dit document is enkel toegelaten in zijn integrale vorm en enkel met het schriftelijk akkoord van het controleorganisme en de aanvrager.

De keuring beperkt zich tot de zichtbare en normaal toegankelijke delen van de installatie.

Voor vragen of algemene voorwaarden verwijzen wij graag naar www.aceg.be

BE53 0689 0209 2953 | BTW BE0839.866.481

Stappenplan voor een installatie die conform is:

Stap 1	Stap 2	Stap 3	Stap 4
Lees dit proces-verbaal zorgvuldig en besteed aandacht aan de eventuele nota's	Als u grote wijzigingen of uitbreidingen aan de installatie aanbrengt, moet u deze laten controleren.	De volgende periodieke keuring is voorzien voor 22/5/2049	ACEG staat tot uw dienst voor alle noodzakelijke keuringen.



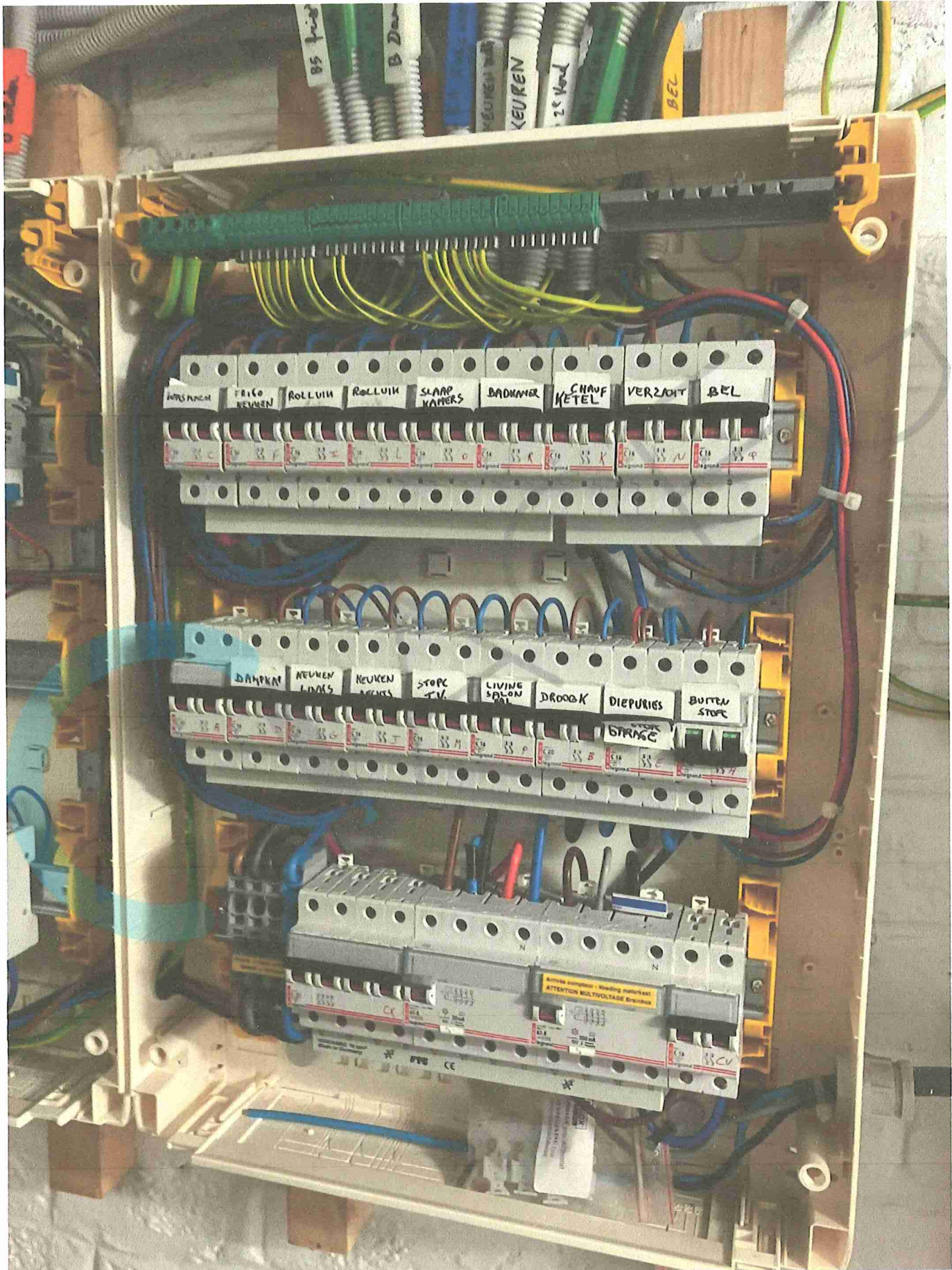

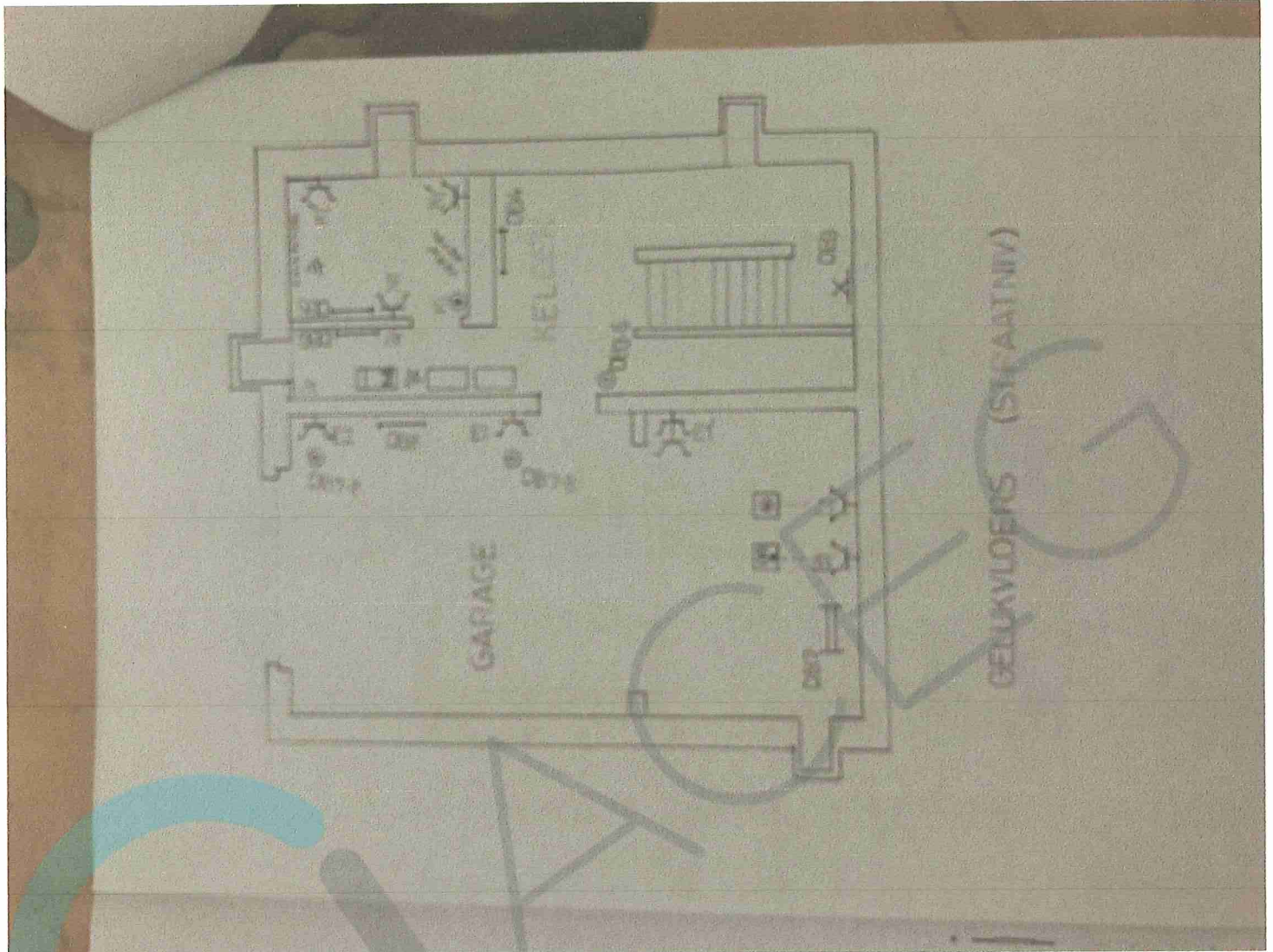

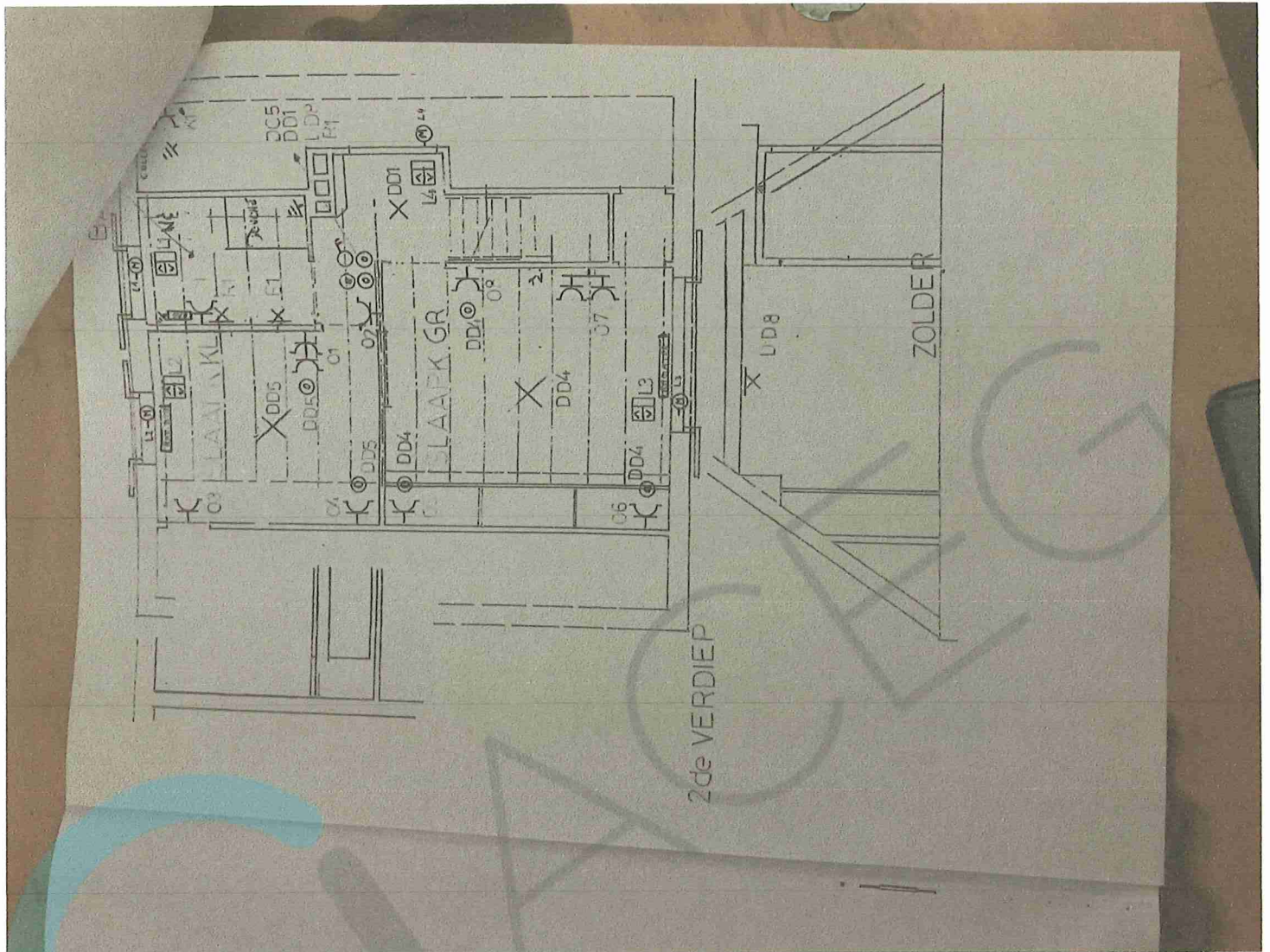

SAMENVATTING VAN DE BRAINBOX RELAIS VERLICHTING

DB1	VOORDEUR	1
DB2	HAL 1 ^{STE} VERDIEP	2
DB3	ONDER TRAP KELDER	3
DB4	Reserve	4
DB5	VERWARMING KELDER	5
DB6	METER KELDER	6
DB7	GARAGE WASM DROOGK.	7
DB8	GARAGE INKOM	8
DC1	VESTIARE	9
DC2	WC	10
DC3	VERANDA	11
DC4	Reserve	12
DC5	SALON	13
DC6	EETPLAATS	14
DC7	KEUKEN	15
DC8	Reserve	16
DD1	HAL 2 ^{DE} VERDIEP	17
DD2	Reserve	18
DD3	Reserve	19
DD4	SLAAPKAMER GROOT	20
DD5	SLAAPKAMER KLEIN	21
DD6	Reserve	22
DD7	Reserve	23
DD8	ZOLDER	24 verl

Kleuren bedieningsstralen drukknoppen 24V

	1 ^{ste} verdiep	2 ^{de} verdiep	kelder-gehoorboes
Wit	bediening	bediening	bediening
Zwart	keuken	slaapkamer klein	-
Blauw	hal 1 ^{ste} verdiep	slaapkamer groot	-
Grijs	ceplaat	zolder	-
Geel	salon	salon	-
Bruin	veranda	-	-
Groen	hal 2 ^{de} verdiep	hal 2 ^{de} verdiep	kelder
Paars	voordeur	verl drukknop zolder	garage
Oranje	vestiare	-	-
Rood	we	-	-

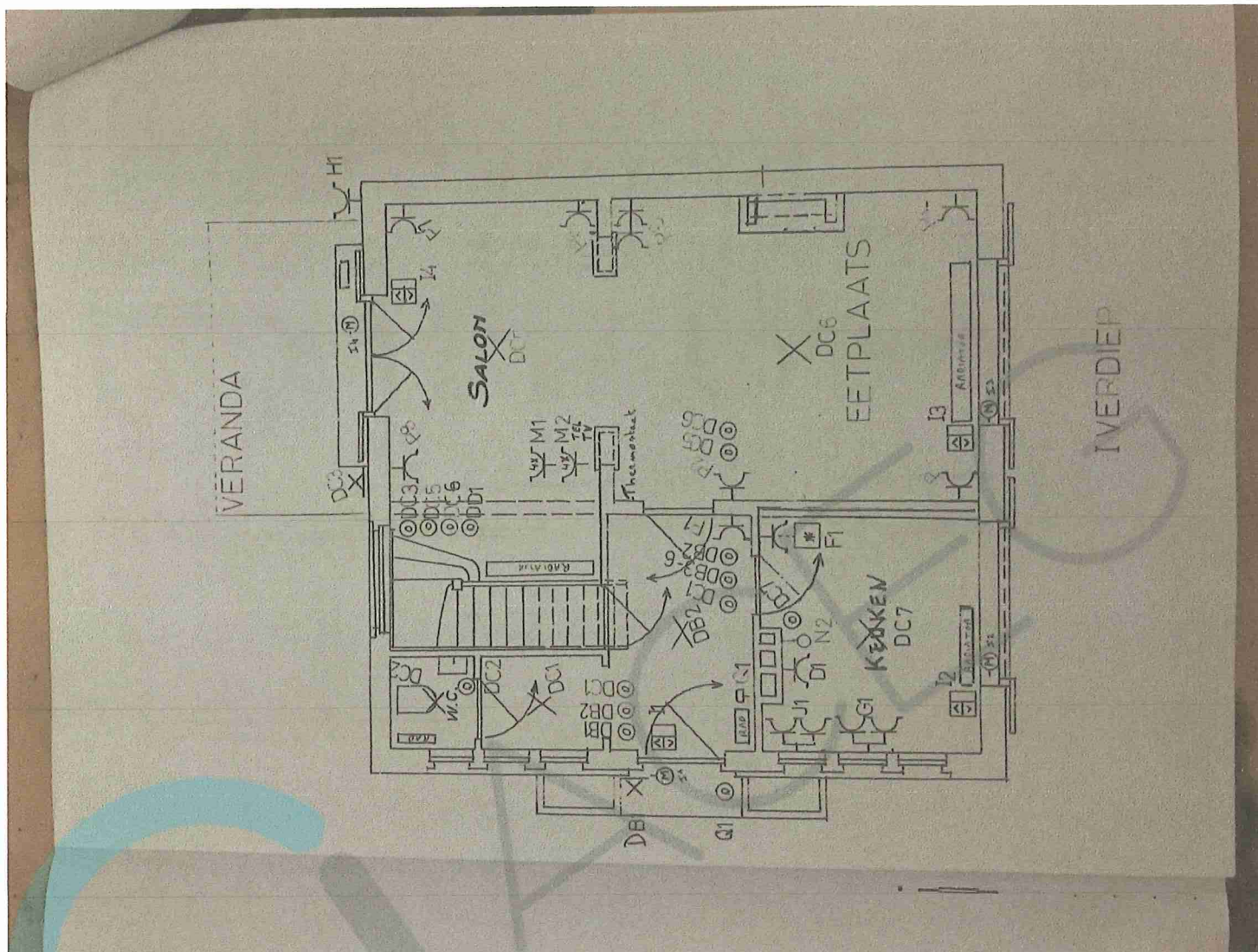

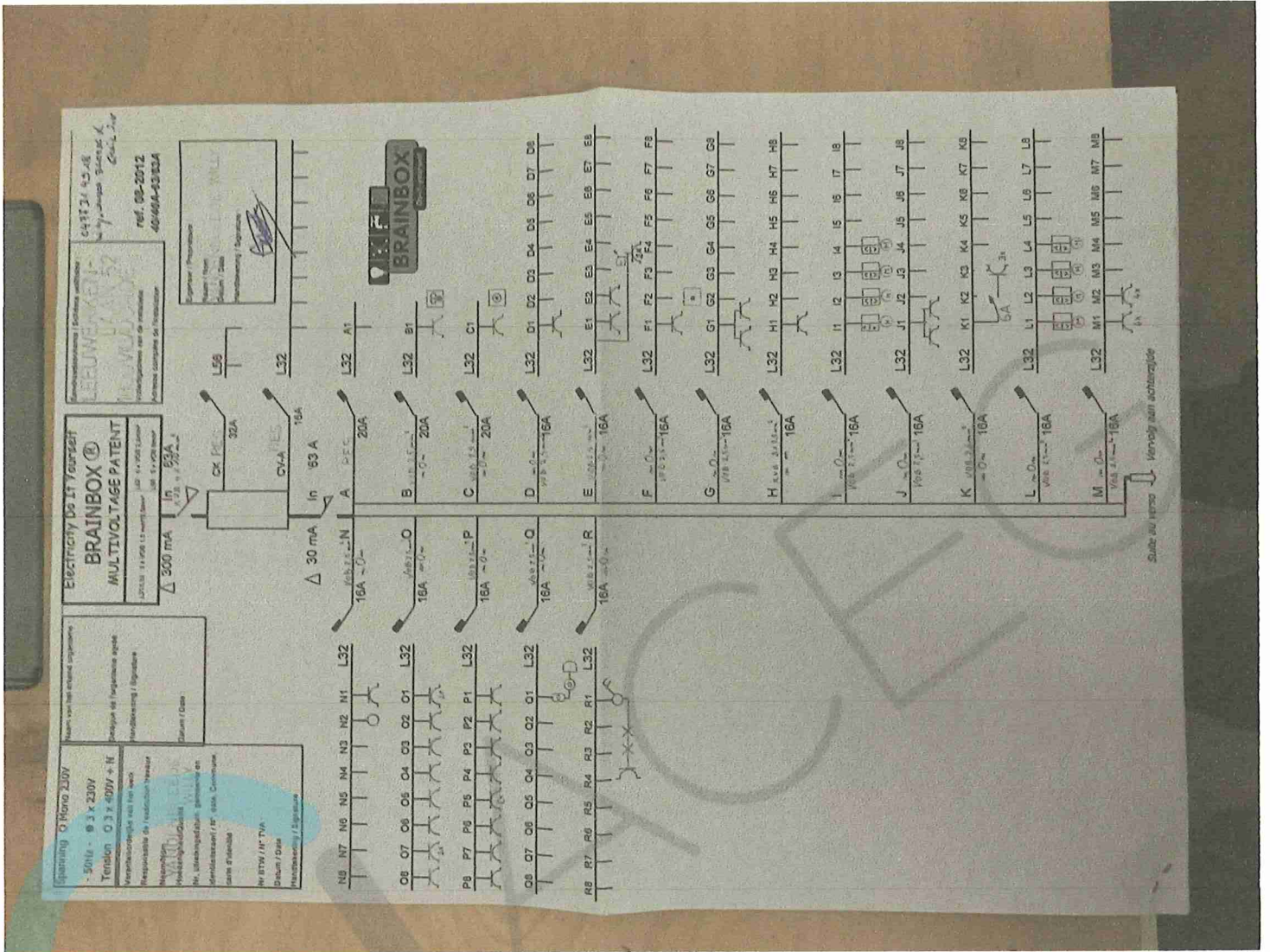

ELEKTRISCH SCHEMA WONING
 VANDENBREDE WILLY
 LEUWERKENI, LAAN 52
 1800 VILVOORDE

A	Reserve
B	DROOGKAST
C	WASMACHINE
D	DAMPKAP
E	STOPC GARAGE (+dierpries garage + frigo garage)
F	FRIGO KEUKEN
G	STOPC KEUKEN LINKS
H	BUITENSTOPCONTACT VERANDA
I	ROLLUIKEN 1 ^{ste} VERDIEP
J	STOPC KEUKEN RECHTS
K	VERWARMINGSKETEL (+stopcontacten thermostat)
L	ROLLUIKEN 2 ^{de} VERDIEP
M	STOPC TV
N	WATERVERZACHTER, ONTSTEEKING GASFORNUIS
O	STOPC SLAAPKAMERS, HAL 2 ^{de} VERDIEP
P	STOPC SALON, EETPLAATS, HAL 1 ^{ste} VERDIEP
Q	BEI
R	BADKAMER VERLICHTING, STOPC
CK	Reserve (elektrisch kookformis)
CV	Reserve
DA	TRANSPO 24V BEDIENING DRUKKNOPPEN RELAIS
DB	VERLICHTING (voordeur, hal 1 ^{ste} verdiep, garage, trap garage, kelder)
DC	VERLICHTING (vestiaire, wc, veranda, salon, eetplaats, keuken)
DD	VERLICHTING (hal 2 ^{de} verdiep, slaapkamers, zolder)

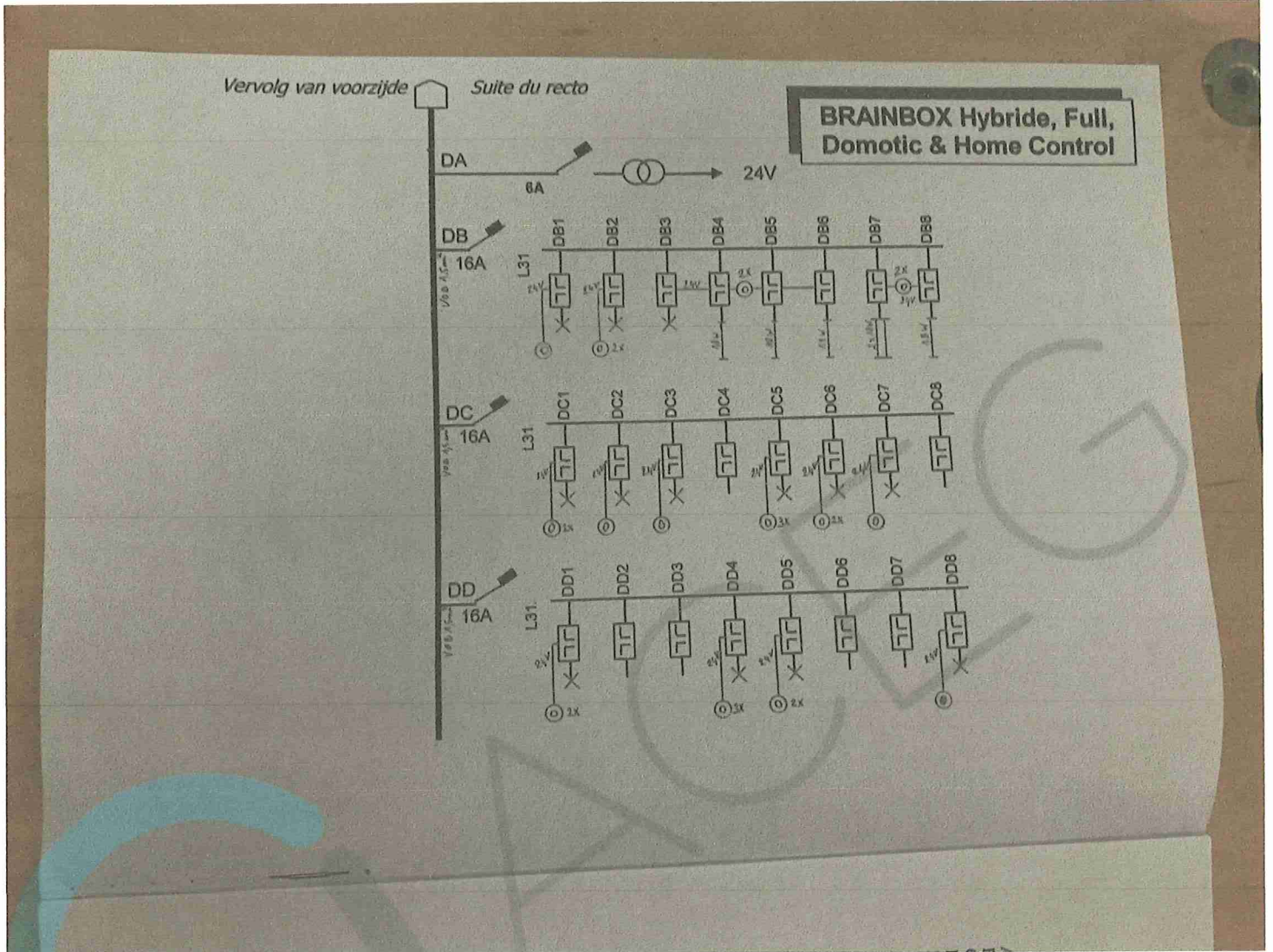

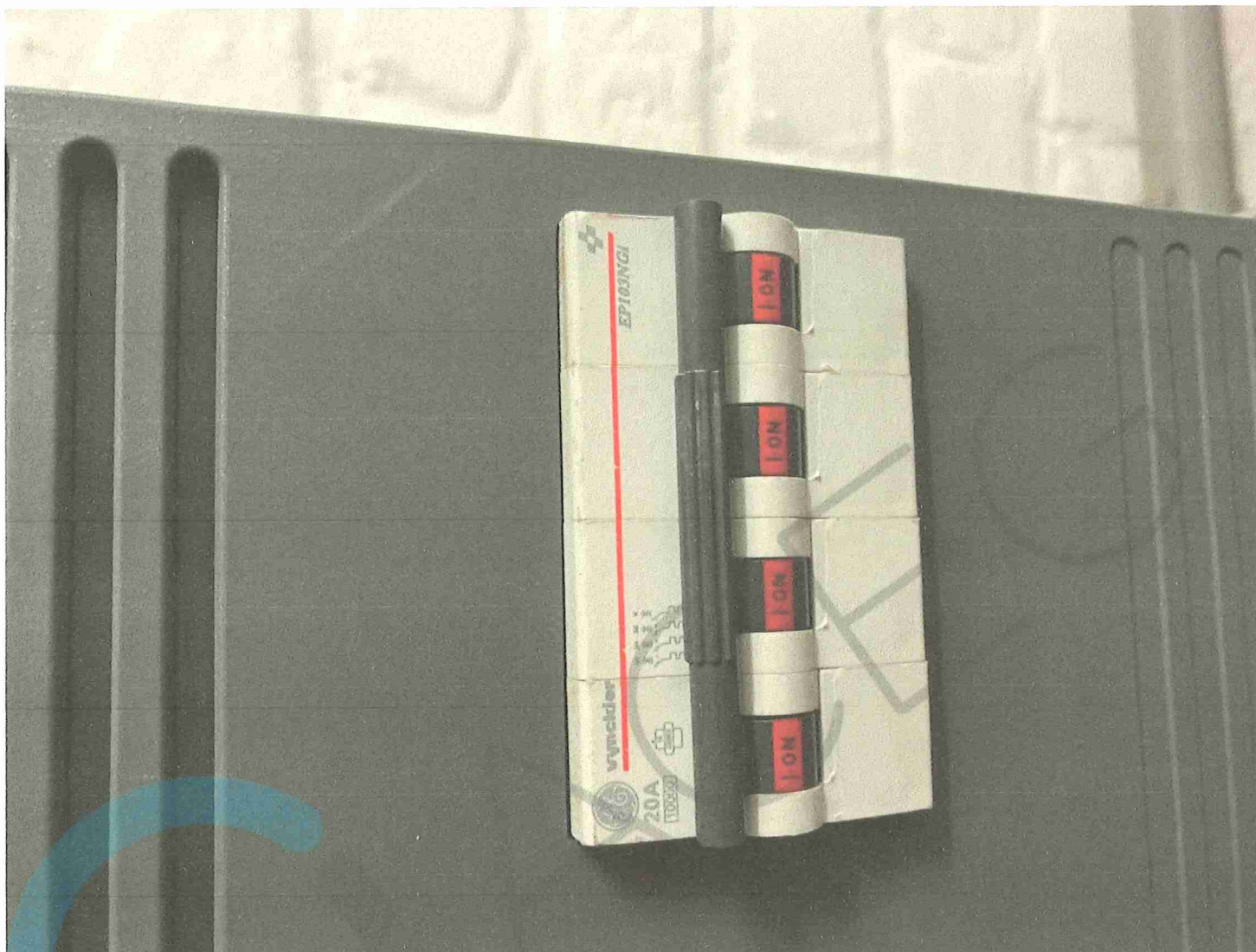

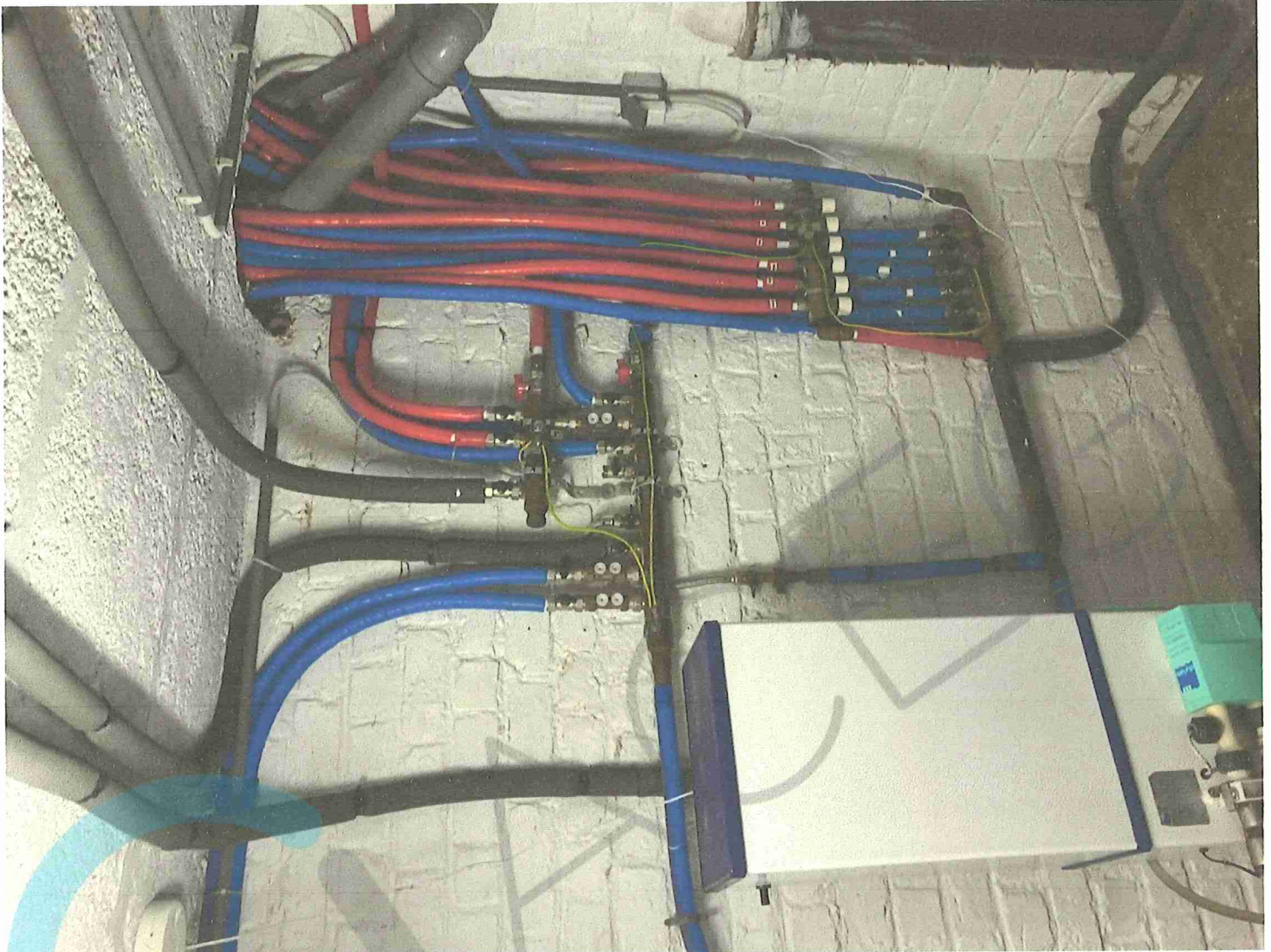

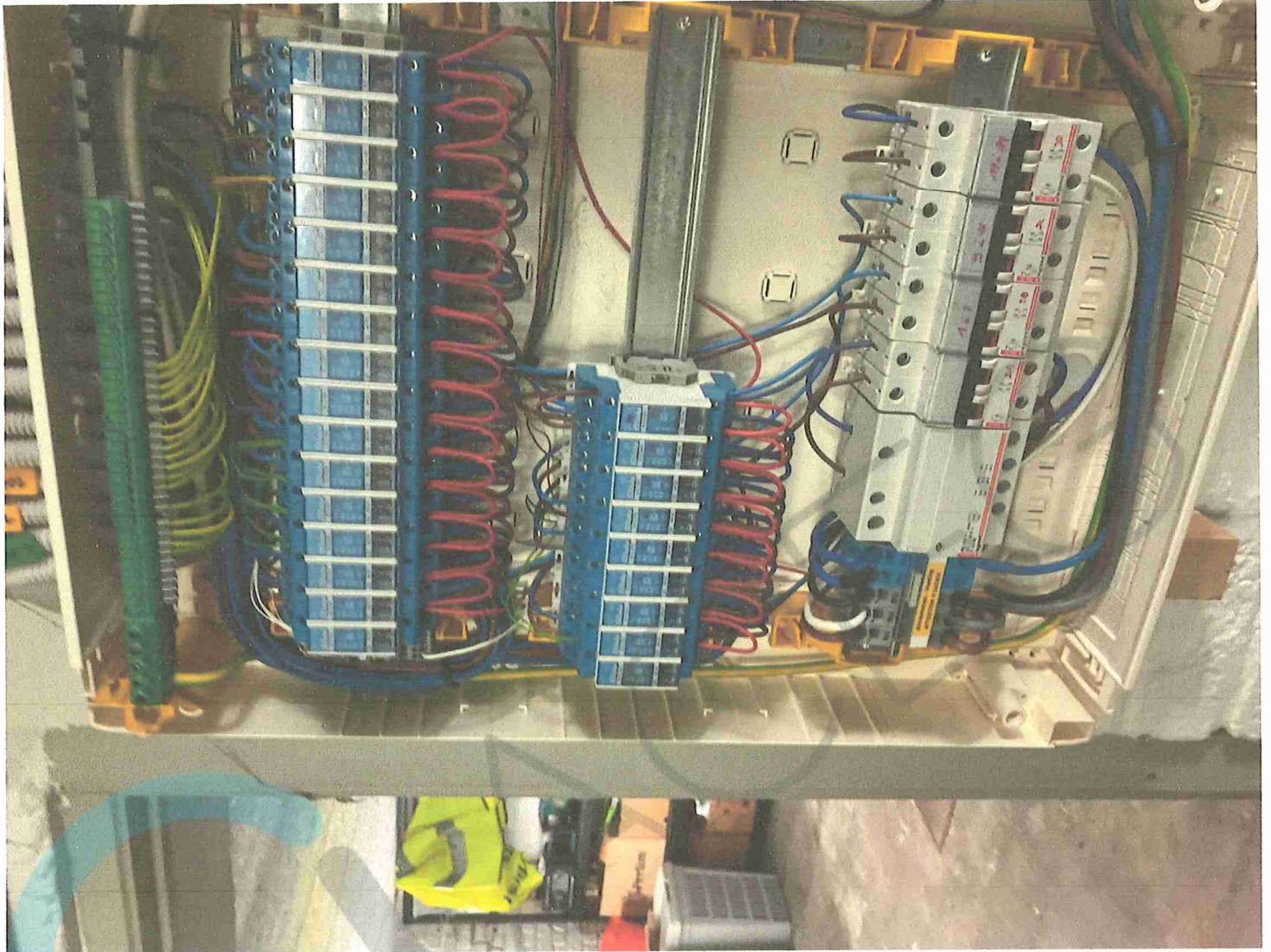

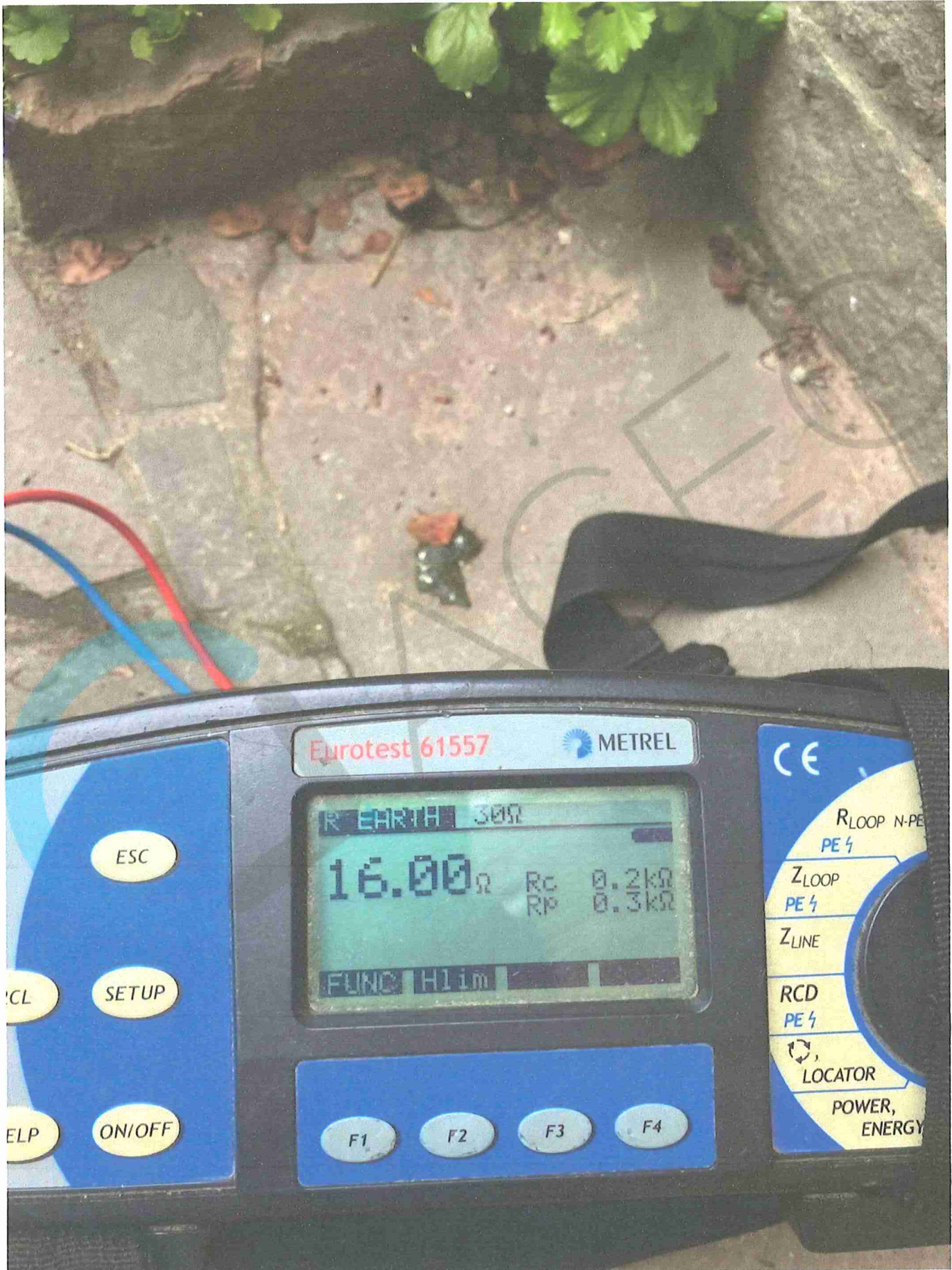

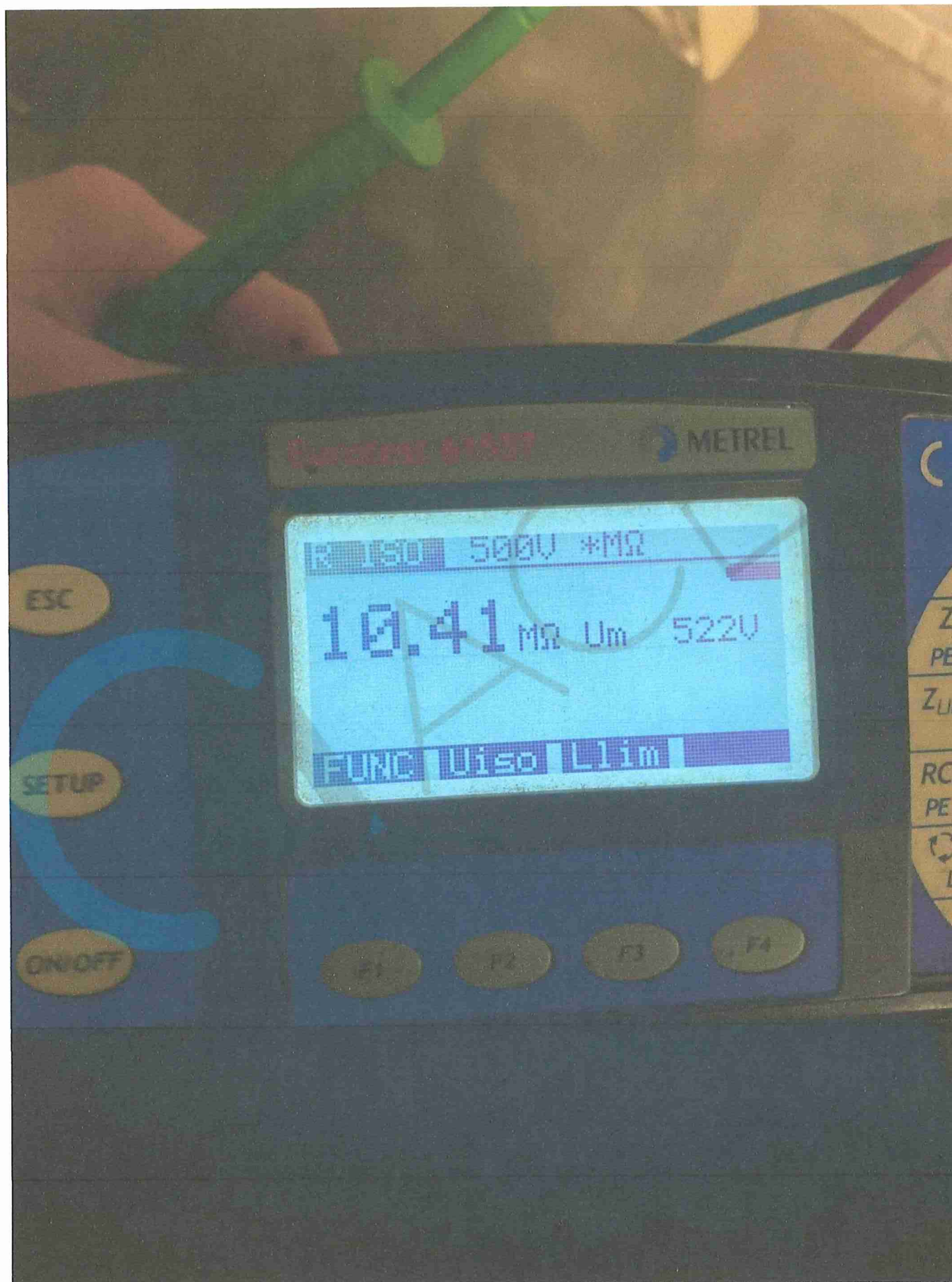

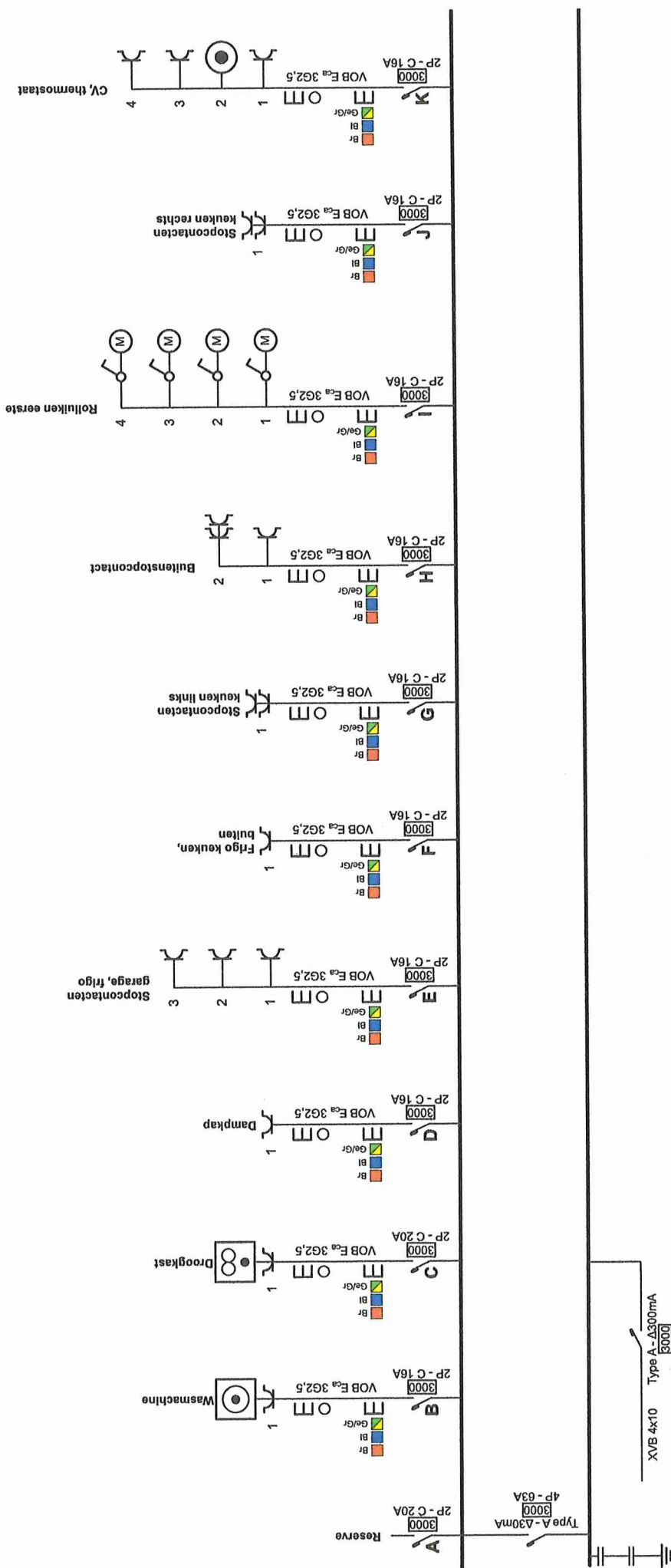

P. 1/7
Eendraadschema
 3 x 230V ~ 50Hz

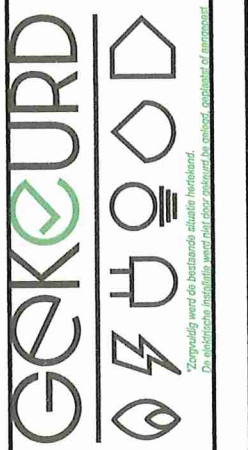

Plaats van de elektrische installatie
 Leeuwerikenlaan 52 1800 Vilvoorde

Schema's getekend door: Ksaakri bv - BTW BE 0691.667.309

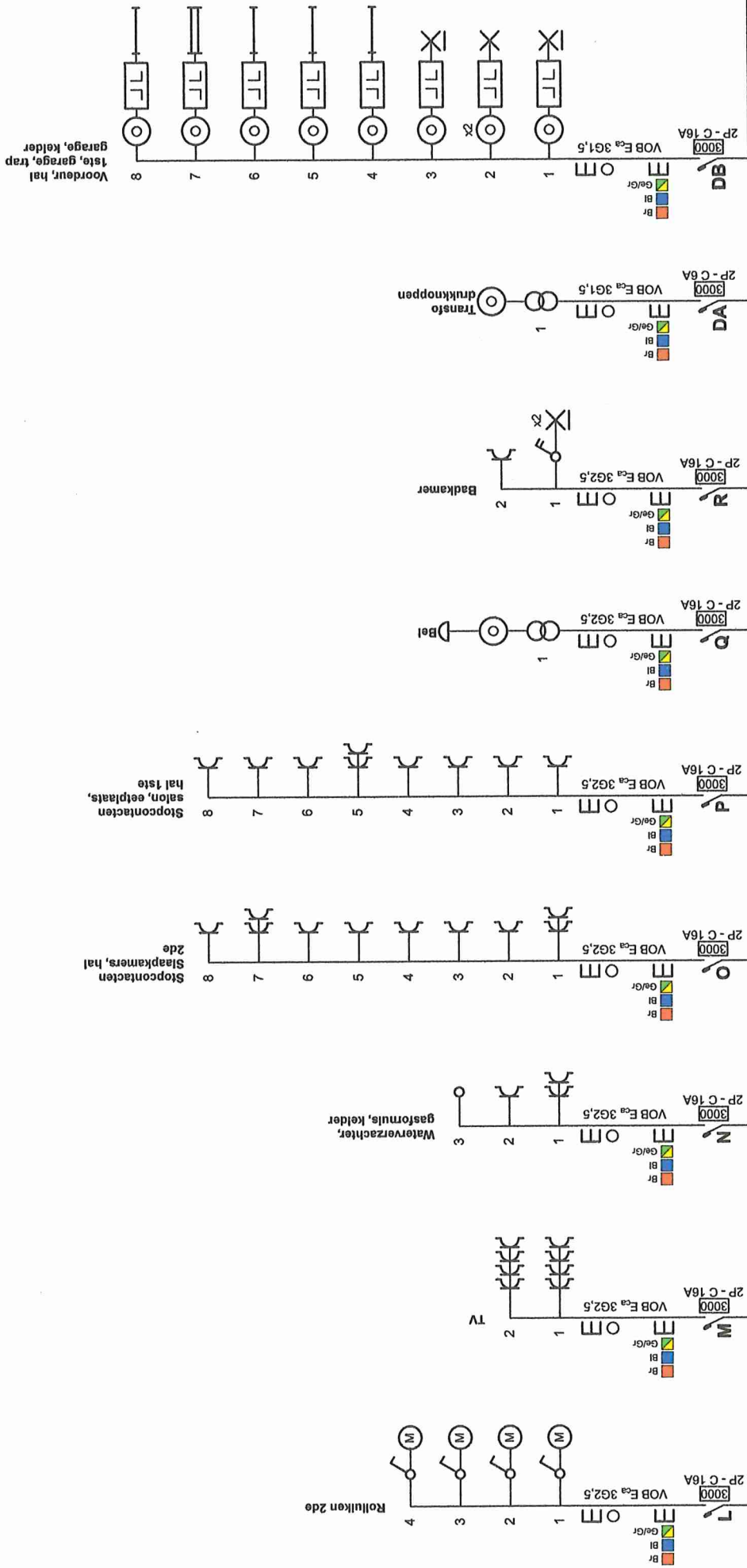

p. 2/17
 Eendraadschema
 3 x 230V ~ 50Hz

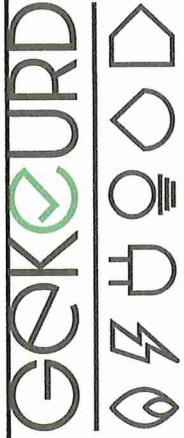

*Zorgplichtig voor de bestaande situatie herkenbaar.
 De elektrische installatie wordt niet door getekend bij aanraken.

Plaats van de elektrische installatie
 Leeuwenkeilaan 52 1800 Vilvoorde

Schema's getekend door: KsaKri bv - BTW BE 0691.667.309

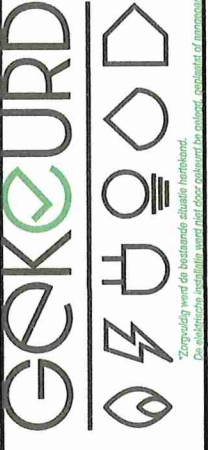
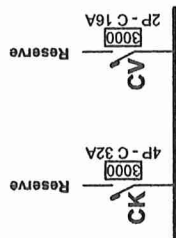
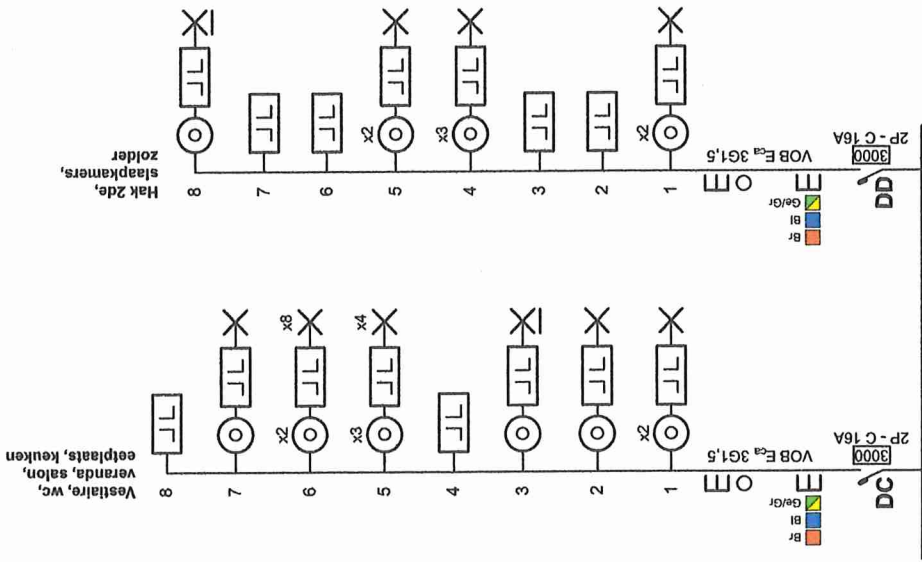

Verplichting voor de bestemmings eigenaar: Het is de verantwoordelijkheid van de bestemmings eigenaar om de elektrische installatie te laten inspecteren door een erkend installateur of monteur.

Plaats van de elektrische installatie
Leeuwerikenlaan 52 1800 Vilvoorde

p. 3/7
Eendraadschema
3 x 230V ~ 50Hz

Schema's getekend door: Ksaakri bv - BTW BE 0691.667.309

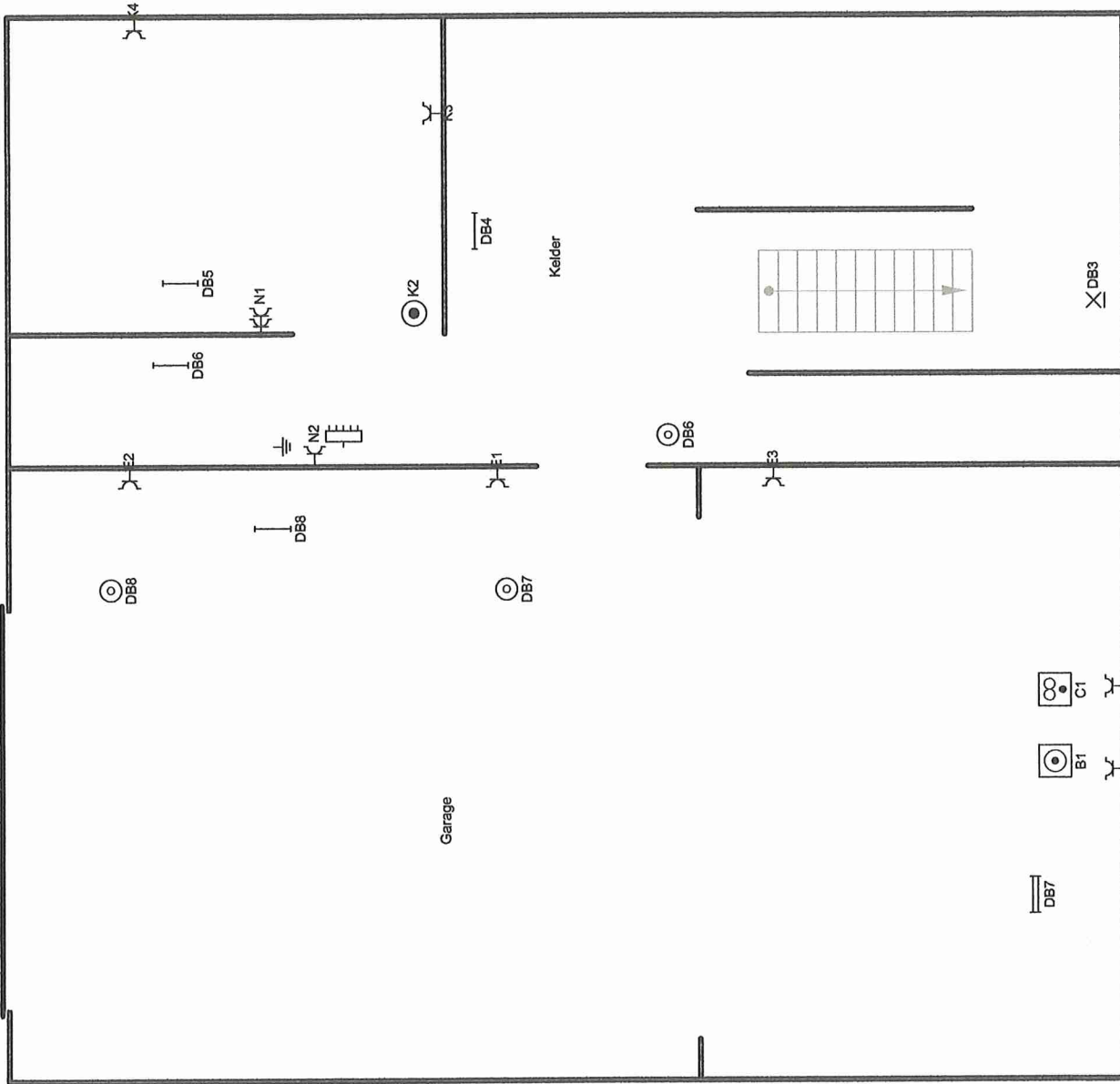

Plaats van de elektrische installatie
 Leeuwerikenlaan 52 1800 Vilvoorde

P. 4/7
 Situatieschema
 3 x 230V ~ 50Hz

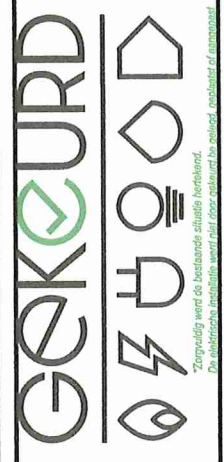

*Zorgvuldig werd de bestaande situatie hersteld.
 De elektrische installatie wordt niet door restaurant beïnvloed, omdat het afgesloten is.

Schema's getekend door: KsaKri bv - BTW BE 0691.667.309

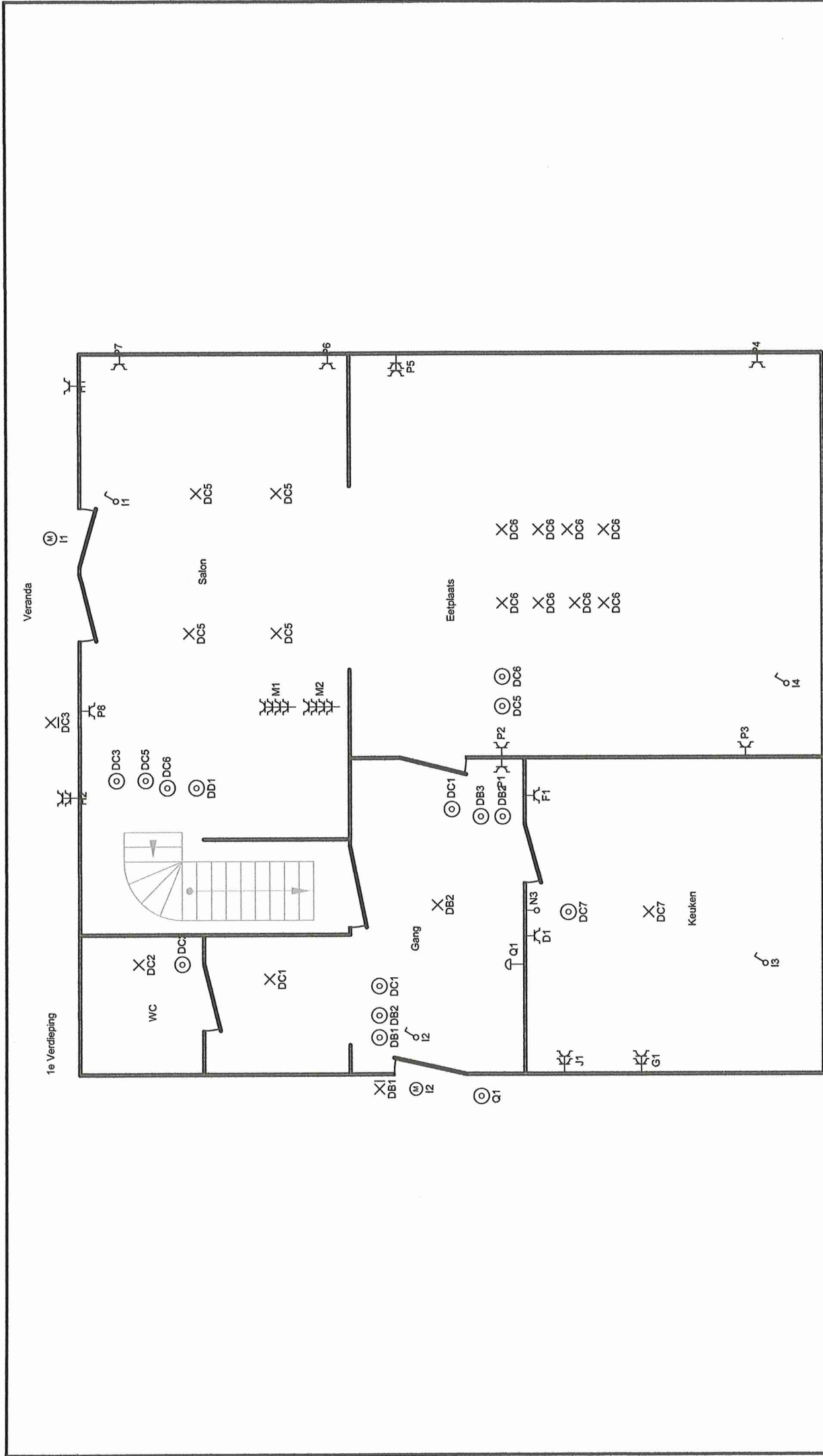

<p>P. 5/7 Situatieschema</p>	<p>3 x 230V ~ 50Hz</p>
<p>GEKOURD</p> <p><small>*Zamenigheids wordt de bestaande situatie herbehold. De elektrische installatie wordt niet door gekouurd bevestigd, aansluitend of aansluitend.</small></p>	<p>Plaats van de elektrische installatie Leeuwenkenlaan 52 1800 Vilvoorde</p>
<p>Schema's getekend door: KsaKri bv - BTW BE 0691.667.309</p>	

2e Verdieping

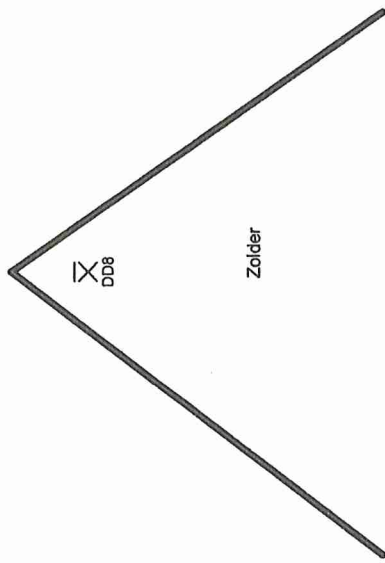
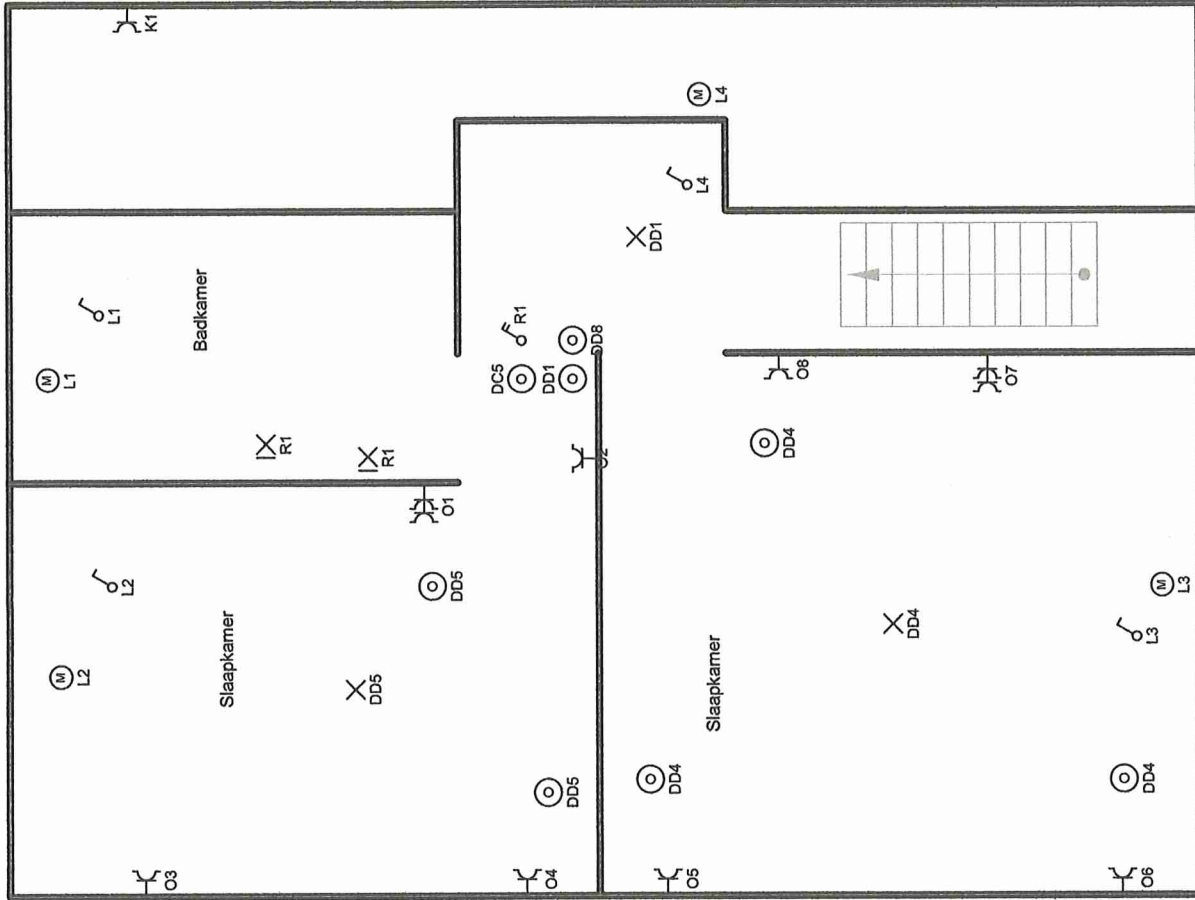

Zolder

Plaats van de elektrische installatie
 Leeuwerikenlaan 52 1800 Vilvoorde

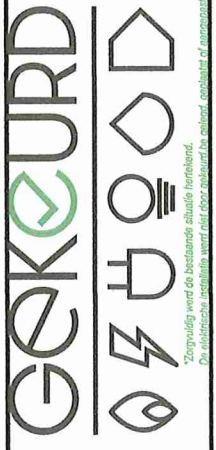

p. 6/7
 Situatieschema
 3 x 230V ~ 50Hz

Schema's getekend door: KsaKri bv - BTW BE 0691.667.309

*Zonnepanelen worden op bestaande situatie herfotografisch.
 De elektrische installatie wordt ontworpen door KsaKri bv na overleg met de aannemer.

A	Reserve
B	Wasmachine
C	Droogkast
D	Dampkap
E	Stopcontacten garage, frigo
F	Frigo keuken, buiten
G	Stopcontacten keuken links
H	Buitenstopcontact
I	Rolluiken eerste
J	Stopcontacten keuken rechts
K	CV, thermostaat
L	Rolluiken 2de
M	TV
N	Waterverzachter, gasfornuis, kelder
O	Stopcontacten Slaapkamers, hal 2de
P	Stopcontacten salon, eetplaats, hal 1ste
Q	Bel
R	Badkamer
DA	Transfo drukknoppen
DB	Voordeur, hal 1ste, garage, trap garage, kelder
DC	Vestiaire, wc, veranda, salon, eetplaats, keuken
DD	Hak 2de, slaapkamers, zolder

CK	Reserve
CV	Reserve

Plaats van de elektrische installatie
Leeuwerikenlaan 52 1800 Vilvoorde

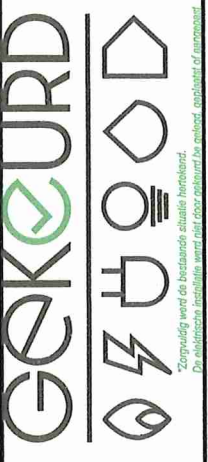

p. 7/7
Lijst Kringen
3 x 230V ~ 50Hz

Schema's getekend door: KsaKri bv - BTW BE 0691.667.309