

Keuringsverslag van een elektrische laagspanning- en zeer lage spanningsinstallatie

CONFORM

Datum keuring: 16/02/2022	Inspecteur: Kurt De Smedt	Mentor:	Installateur: BE - CAR BV
ID-label: Merchtem EK1		Klantreferentie:	
	B.T.W. nr.: BE 0713 690 465		
Merk en type meettoestel: Metrel EUROTEST 61557	Serienummer: 19481276		
Plaats van het onderzoek		Eigenaar	
Straatnaam	Koeweidestraat	Naam	BE - CAR BV
Huisnummer	60	Straatnaam	Koeweidestraat
Busnummer		Huisnummer	60
Postcode	1785	Busnummer	
Gemeente	Merchtem	Postcode	1785
Land	België	Gemeente	Merchtem
		Land	België
		Installateur	
		Naam	BE - CAR BV
		BTW nr.	BE 0713 690 465
		Telefoonnummer	0494/310795
		E-mail	info@delvanaanhangwagens.be
Type : Werkplaats/atelier	EAN : 541448860014756836	Teller Nr. : 2219905-2014	

Afbeelding schakel- en verdeelbord:



Aard onderzoek:

Controlebezoek van een niet huishoudelijke installatie volgens (KB 08/09/2019) - AREI Boek 1- 6.5. en 8.1.1. en 8.3.2. en 4.2.4.4.

Netbeheerder: FLUVIUS	Spanning: 3N400V	Meter / bord verbinding: 35 mm ²	Max beveiliging: 40 A
Aantal borden: 1	Aantal kringen: 26	Ri algemeen: 77,0 MΩ	

OK



Aardelektrode: Verticaal of schuin in de grond gedreven baren, pennen of geleiders

RE: 26,4 Ω

OK

**DIFFERENTIEELSTROOMINRICHTING**

ΔI (mA)	I_n (A)	I_n - andere (A)	$I_{\Delta t}$	Type	Beveiligde kringen	Test	x 2,5
300	63		-	A	26	OK	OK

BESCHRIJVING INSTALLATIE

Aantal kringen	Curve	Bescherming IN (A)	(andere)	P	Sectie (mm ²)
2	C	20		4	-
13	C	16		4	-
3	C	20		2	2,5
2	C	10		2	2,5
6	C	16		2	-

Visueel nazicht (algemeen)	OK	Directe aanraking	OK	Indirecte aanraking	OK
Aansluitingen	OK	schema in bijlage door Aceg vzw	NA		
Equipotentiale verbindingen	OK	Doorsnede geleiders	OK		
Continuïteit	OK	Verlichting / toestellen	NVT		
Uitwendige invloeden	OK				

OPMERKINGEN - INBREUKEN - NOTA'S

nota/note 2 Geen inbreuken vastgesteld.

nota/note 38 Delen van deze installatie dateren van na 1981, hierdoor zijn de uitzonderingen opgenomen in AREI boek 1 afdeling 8.2.2. ook van toepassing.

BESLUIT

- De elektrische installatie voldoet aan de voorschriften van het KB 08/09/2019 - AREI Boek 1. Het volgende controlebezoek is te voorzien voor 16/2/2027
- De nodige maatregelen werden genomen, zodat de ingangsklemmen van de automatische differentieelstroominrichting, geplaatst aan het begin van de installatie, ontoegankelijk zijn gemaakt door verzegeling.
- Het (de) eendraadsschema(s) en het (de) situatieplan(nen) werd(en) door het erkend organisme voor gezien getekend.

Deze pdf-versie van het keuringsverslag is de originele versie en mag worden verspreid..

Aantal bijlage(n): 8

VRIJGAVE VAN HET KEURINGSVERSLAG

De inspecteur Kurt De Smedt

Plichten van de eigenaar, beheerder, huurder voor de installatie onderworpen aan het AREI Boek 1 afdeling 9.1.2.

- Het verslag dient te worden bewaard in het dossier van de elektrische installatie.
- Elke wijziging dient te worden vermeld in het elektrisch dossier.
- Elk ongeval overkomen van personen en te wijten, rechtsreeks of onrechtsreeks, aan de aanwezigheid van de elektrische installatie dient onmiddellijk meegedeeld te worden aan de algemene Directie Energie van de Federale Overheidsdienst Economie.

Kwaliteit

- De reproductie van dit document is enkel toegelaten in zijn integrale vorm en enkel met het schriftelijk akkoord van het controleorganisme en de aanvrager.

- De keuring beperkt zich tot de zichtbare en normaal toegankelijke delen van de installatie.

www.aceg.be

02 880 88 90

BE53 0689 0209 2953 - BTW BE0839.866.481

Stappenplan voor een installatie die conform is:

Stap 1	Stap 2	Stap 3	Stap 4
Lees dit proces-verbaal zorgvuldig en besteed aandacht aan de eventuele nota's	Als u grote wijzigingen of uitbreidingen aan de installatie aanbrengt, moet u deze laten controleren.	De volgende periodieke keuring is voorzien voor 16/2/2027	ACEG staat tot uw dienst voor alle noodzakelijke keuringen.



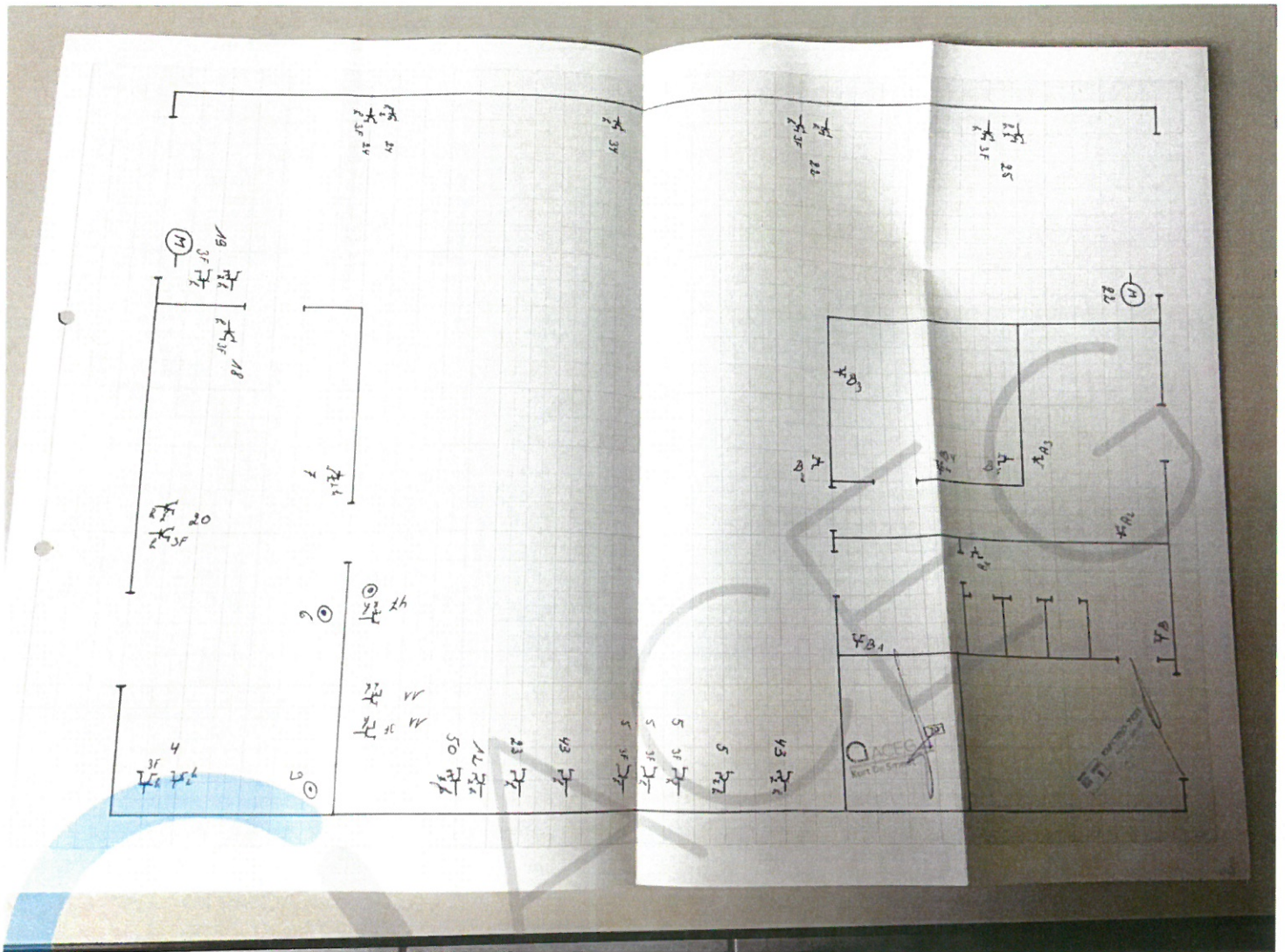

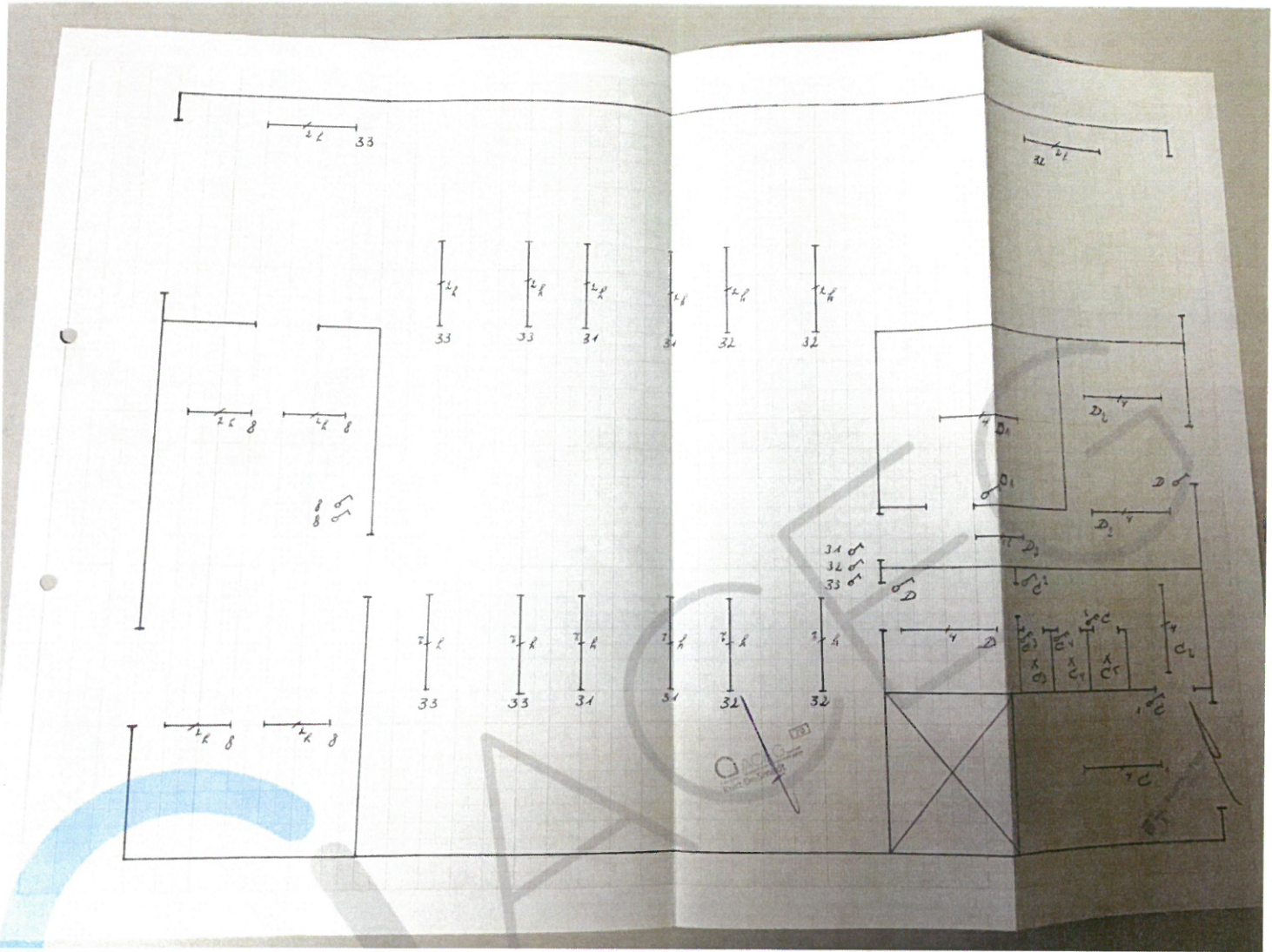

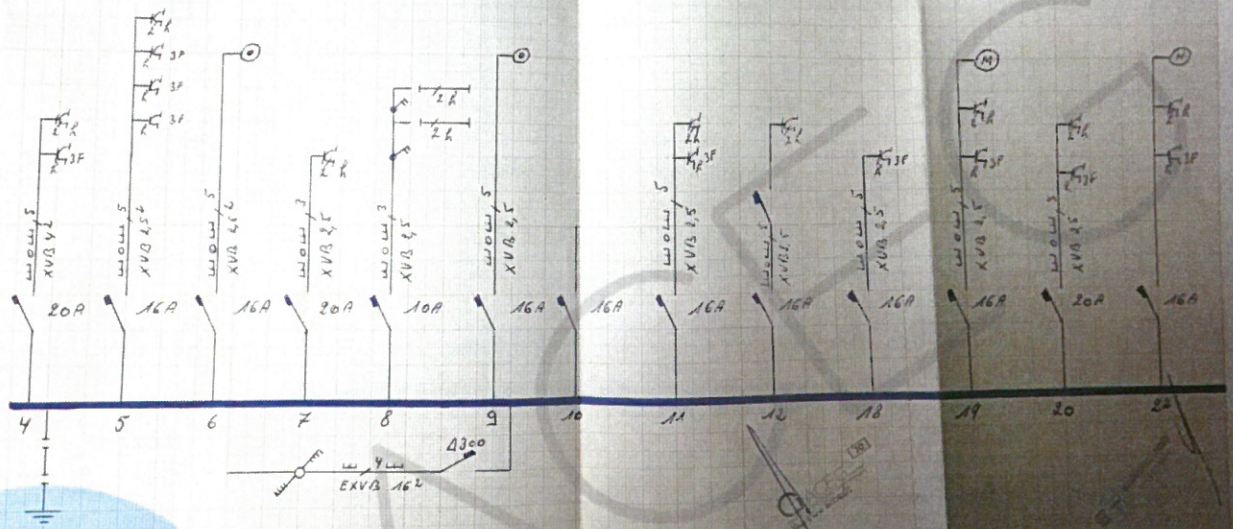

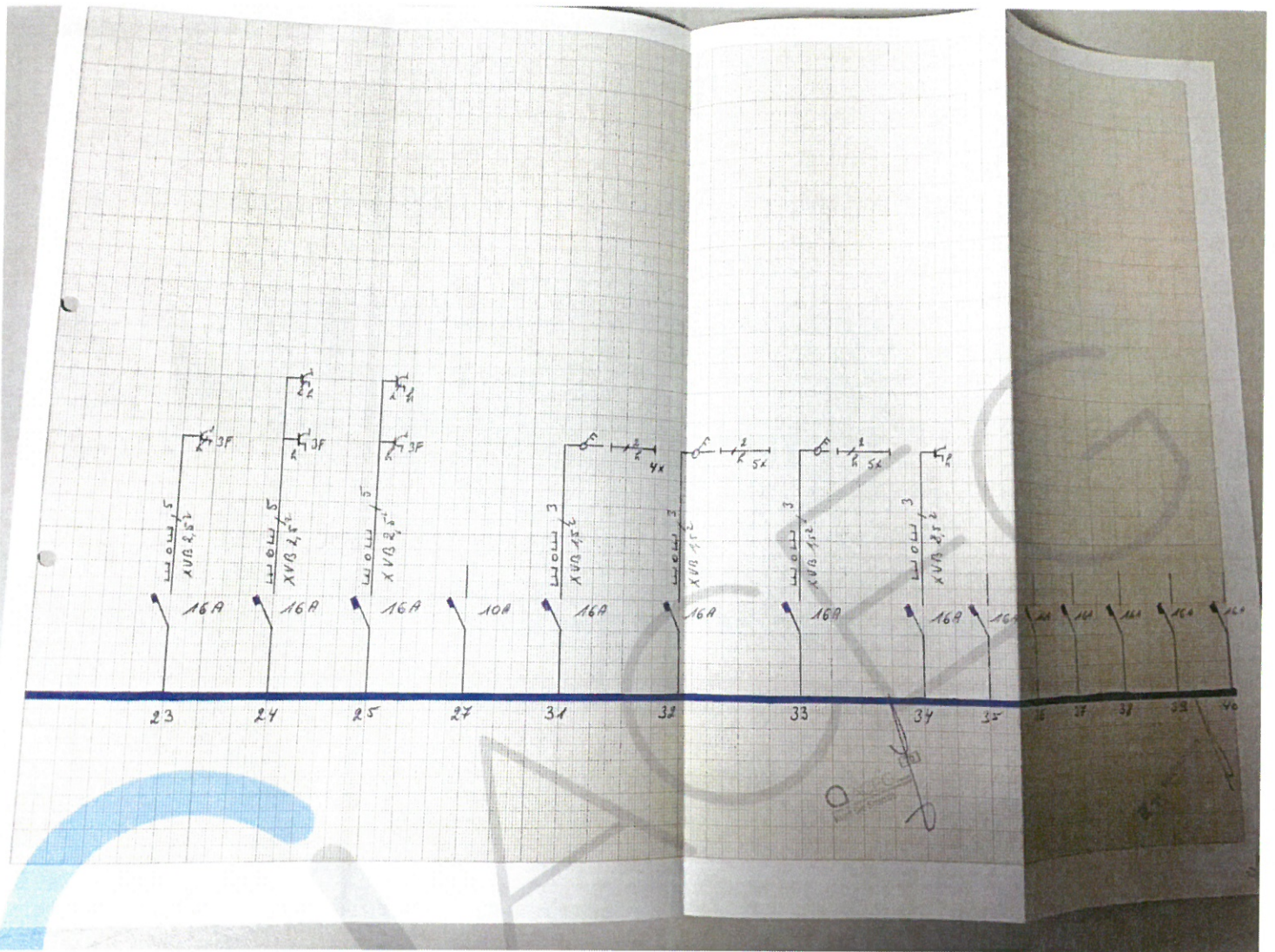

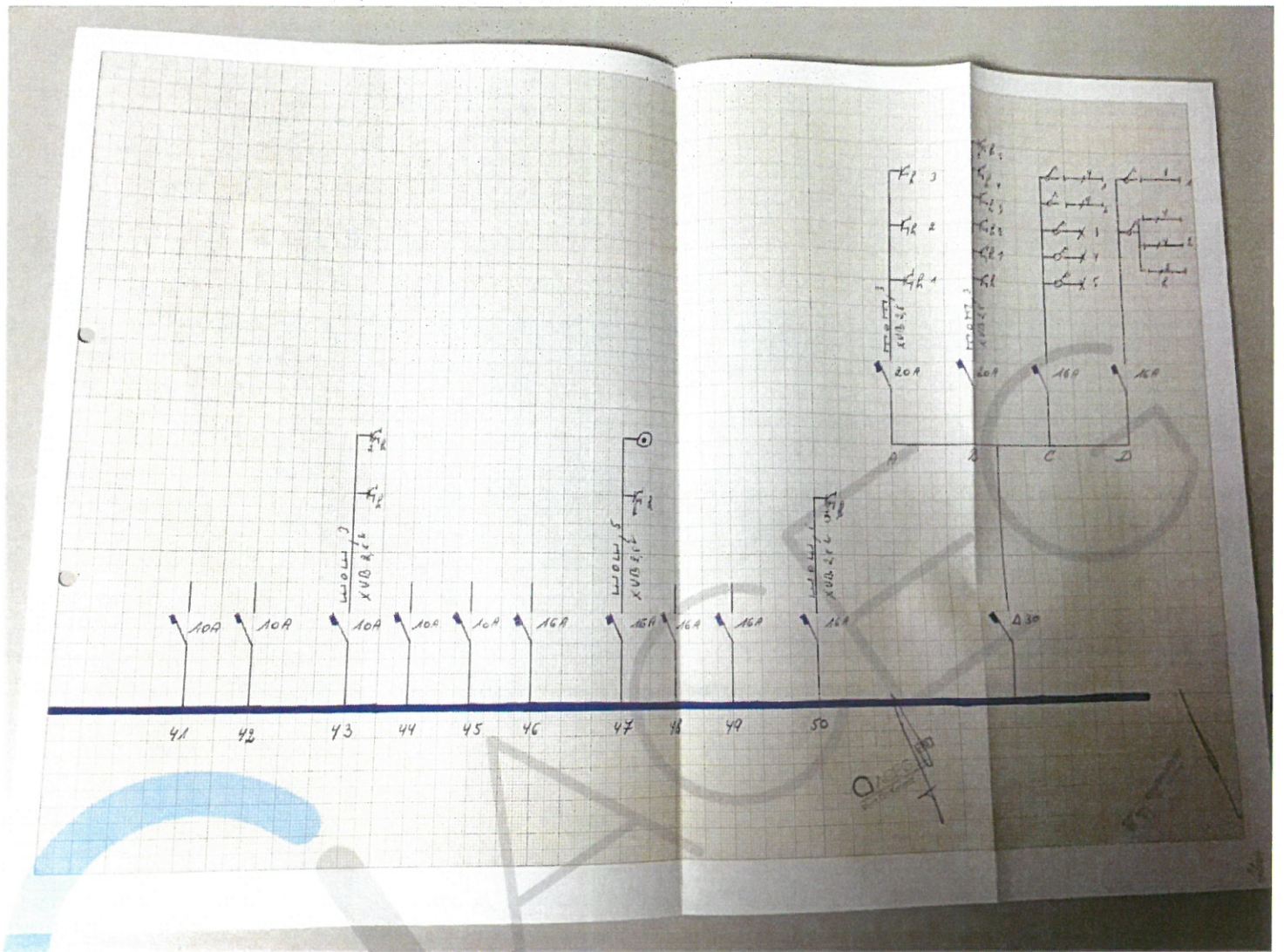

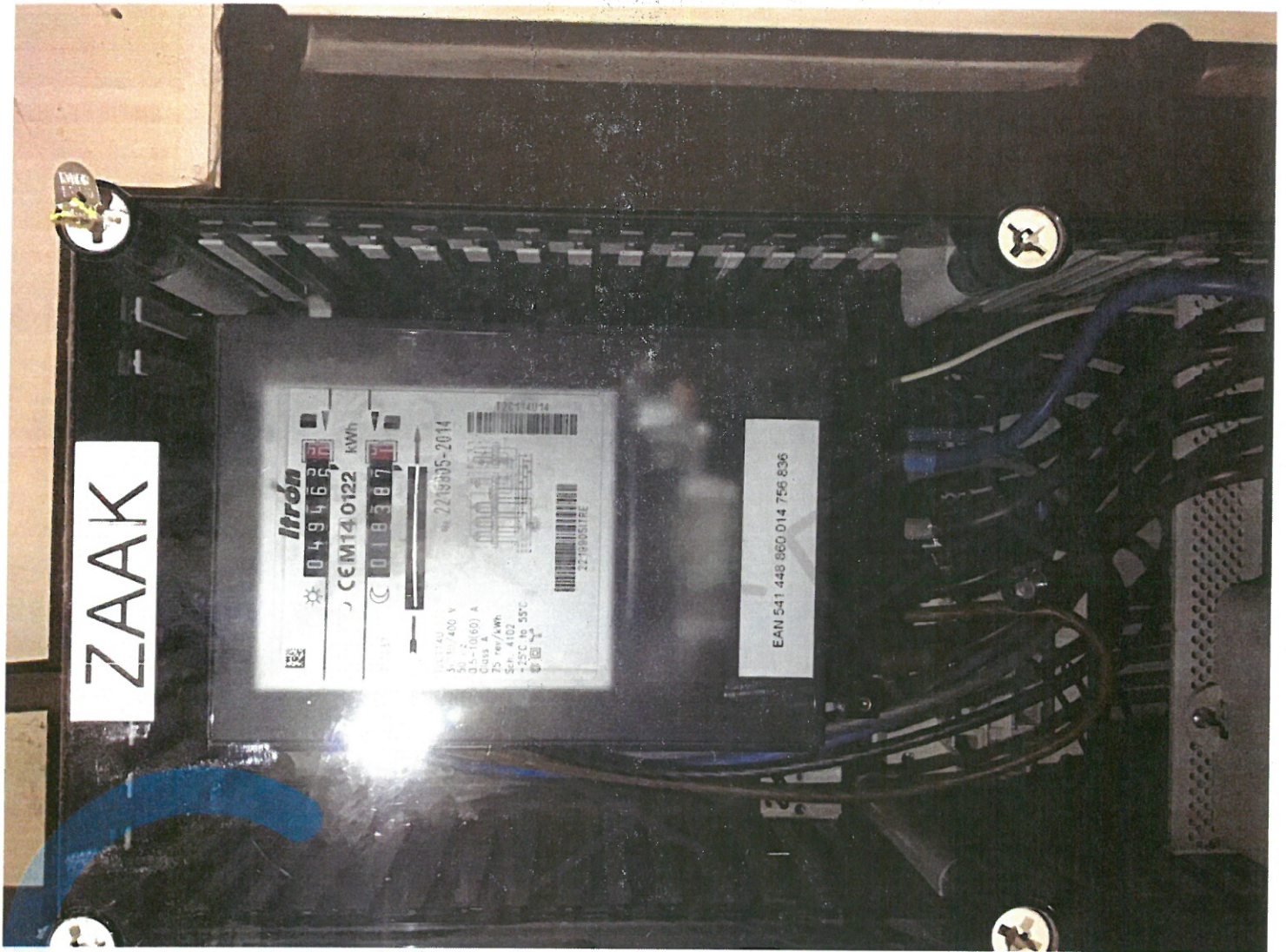

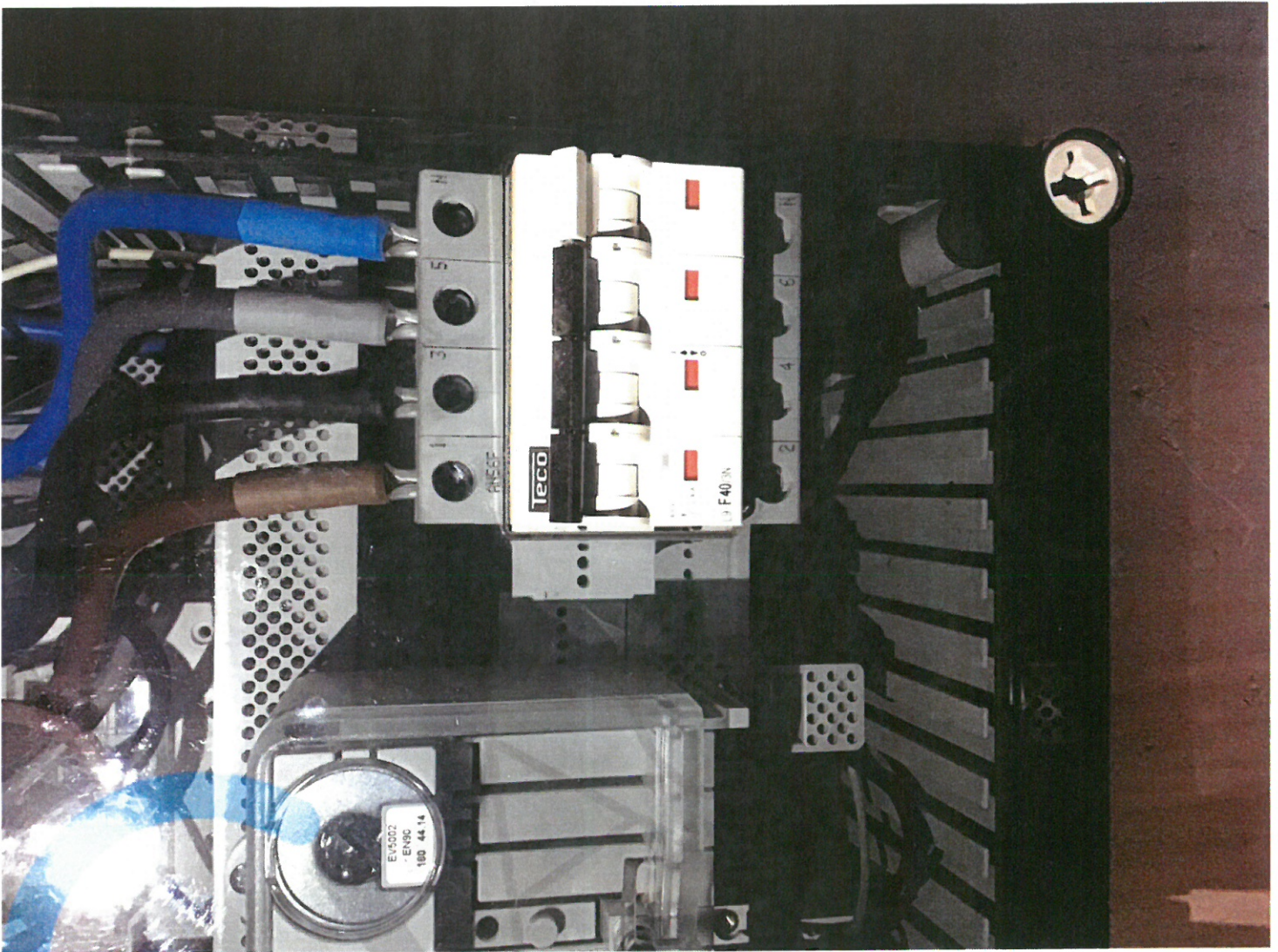

Externe invloedsfactoren:

BE - CAR BV
 Koeweldestraat 60
 1785 Merchtem

	Art. RGIE	Invoedsfactor	225	226	227	228	229	230	231	232	232	232	233	234	234	234	101.04	101.05		
			Temperatuur	Waal	Vaste deeltjes	Corrosieve en verbrande stoffen	Schokken, mechanische vibraties	Trellingen	Floer (AK) Pluim (AL)	Ioniserende deeltjes	Zonnestralen	Bliksem	Wind	Bevoegtheid	Hydrochtheid	Aanraking van personen met de auto	Evacuatie in noodgevallen	Verwerking of opslagen inhalation	Bouwmateriaal	Geloustructu ur
Ruimte	AA	AD	AE	AF	AG	AH	AK/AL	AM	AN	AQ	AS	BA	BB	BC	BO	BE	CA	CB		
Bureel	8	1	2	1	1	1	1	1	1	1	1	1	4	2	3	1	1	1	1	
Atelier	4	3	4	1	3	3	1	1	1	1	1									

Naam en handtekening van de beheerder of zijn afgevaardigde : _____

Datum : 16/02/2022



Delvan aanhangwagens
 BE - CAR BVBA
 Koeweldestraat 60
 1785 Merchtem







ACEG
Ringlaan 39
1853 - Strombeek-Bever
BTW nr: BE0846.351.031
www.aceg.be
Tel: 02 880 88 90

JOB OVERZICHT

BE - CAR BV
Koevedestraat 60
1785 Merchtem
Belgie
BE 0713 690 465
info@delvanaanhangwagens.be

Opdrachtnummer: 603183	Datum: 16/02/2022	Adres 1785 Merchtem Koevedestraat 60	Inspecteur Kurt De Smedt
----------------------------------	-----------------------------	--	------------------------------------

Rapportnummer	Type inspectie	ID-label	Klantreferentie	Besluit	Opmerkingen	Verantwoordelijkheid klant		
						Prioriteit inbreuk	Mogelijke oplossing	Door wie?
705075	PC-EK1.06 Installateur: Merchtem EK1 Gelijkvormigheidscontrole van een nieuwe huishoudelijke installatie volgens AREI boek 1 hoofdstuk 6.4. en 4.2.4.3.			Conform	nota/note 2: Geen inbreuken vastgesteld.			

nota/note 38: Delen
van deze installatie
dateren van na
1981, hierdoor zijn
de uitzonderingen
opgenomen in AREI
boek 1 afdeling
8.2.2. ook van
toepassing.

BE - CAR BV
 Koeweidenstraat 60
 1785 Merdtem

Externe invloedsfactoren :

Art. RGIE	Invoedsfador	AA	AD	AE	AF	AG	AH	AK/AL	AM	AN	AQ	AS	BA	BB	BC	BD	BE	CA	CB	Gebouwstructu ur
		8	1	2	1	1	1	1	1	1	1	1	4/8	1	2	1	1	1	1	101.05
		4	3	4	1	3	3	1	1	1	1	1	4	2	3	1	1	1	1	101.04

Ruimte
 Bureau
 Atelier

Naam en handtekening van de beheerder of zijn afgevaardigde :

Datum : - 16/02/2022

70

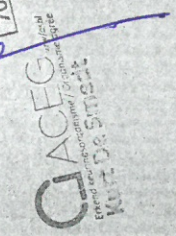

Delvan aanhangwagens
 BE - CAR BVBA
 Koeweidenstraat 60
 1785 Merdtem

