

Keuringsverslag van een elektrische laagspanning- en zeer lage spanningsinstallatie

NIET CONFORM

Datum keuring: 11/06/2024

Inspecteur: Peter Maessen

Mentor:

Installateur: Filip Comeels

ID-label:

Klantreferentie:

B.T.W. nr.:BE583 868 734

Merk en type meettoestel: Metrel
ET61557

Serienummer: 18460190

Datum verslag: 11/06/2024

Plaats van het onderzoek

Straatnaam	kruisstraat
Huisnummer	2
Busnummer	1e en 2e verd
Postcode	1851
Gemeente	Humbeek
Land	België

Eigenaar

Naam	Color Casa
Straatnaam	kruisstraat
Huisnummer	2
Busnummer	
Postcode	1851
Gemeente	Humbeek
Land	België

Installateur

Naam	Filip Comeels
BTW nr.	BE583 868 734
Telefoonnummer	
E-mail	-

Type : non-domestic installation (shop premises, office, restaurant)_ 63A

EAN : 54

Teller Nr.: : 1SAG3100332313

 Niet meegedeeld

Afbelding schakel- en verdeelbord:



Aard onderzoek:

Netbeheerder: FLUVIUS
Aantal borden: 1
Aardelektrode: Aardingslus

Controlebezoek van een niet huishoudelijke installatie volgens (KB 08/09/2019) - AREI Boek 1- 9.1.1, 6.5. en 4.2.4.4.
Spanning: 3~230V
Aantal kringen: 23
Meter / bord verbinding: 10 mm²
Max beveiliging: 40 A

Ri algemeen: 0,180 MΩ

RE: 7,48 Ω

NOK

OK



DIFFERENTIEELSTROOMINRICHTING

ΔI (mA)	In (A)	In - andere (A)	I _{st}	Type	Beveiligde kringen	Test	x 2,5
300	40		22,5kA2s (3000A)	A	23	OK	OK
30	40		22,5kA2s (3000A)	A	16	OK	OK
10	40		22,5kA2s (3000A)	A	1	OK	OK

BESCHRIJVING INSTALLATIE

Aantal kringen	Curve	Bescherming IN (A)	(andere)	P	Sectie (mm ²)
19	C	20		2	2,5
3	C	16		2	1,5
1	C	6	0,75	2	-

Visueel nazicht (algemeen)	NOK	Directe aanraking	NOK	Indirecte aanraking	OK
Aansluitingen	NOK	schema in bijlage door Aceg vzw	NA		
Equipotentiale verbindingen	NOK	Doorsnede geleiders	OK		
Continuïteit	OK	Verlichting / toestellen	NOK		
Uitwendige invloeden	NOK				

OPMERKINGEN - INBREUKEN - NOTA'S

- 11.03 Schema(s) stemt (stemmen) niet overeen met de werkelijkheid. (Boek 1 Afdeling 2.12 - 2.13 en 3.1.2 en 9.1.2)
- 12.01 De waarde van de isolatieweerstand van één of meerdere stroombanen is kleiner dan 0,5M ohm Verlichting (Boek 1 Onderafdeling 6.4.5.1.)
- 14.01 Hoofdequipotentiaal verbindingen dienen verwezenlijkt worden, ontbreken, zijn niet geel-groen, onvolledig, <6mm². (Boek 1 Onderafdeling 5.4.4.1. en 5.1.6.2) Hangt wel klaar onder teller
- 15.13 De nominale spanning dient duidelijk vermeld te worden op een oordeelkundig gekozen plaats. (Boek 1 Onderafdeling 3.1.3.3.)
- 18.08 De geleiders van het type VOB moeten in daarvoor bestemde buizen, kabelgoten geïnstalleerd worden. (Boek 1 Onderafdeling 5.2.9.3. en 5.2.9.6.) Bvb langs bord, in badkamers
- 18.14 Elektrische leidingen zijn niet ingevoerd, zodat een continue bescherming verzekerd is. (Boek 1 Onderafdeling 5.2.6.1.)
- 18.21 Kabeldoorvoeren uit te voeren met wartels of gelijkwaardig bescherming (Boek 1 Onderafdeling 5.2.6.1.)
- 19.03 De verbindingen dienen verwezenlijkt te worden in borden, verbindings- of aftakdozen, aan de klemmen van schakelaars, contactdozen of verlichtingsarmaturen. (Boek 1 Onderafdeling 5.2.6.1.)
- nota/note 18 De elektrische installatie is grondig na te zien en conform te maken volgens de voorschriften van het AREI boek 1.
- nota/note 19 Alle differentieelstroombeschermingsinrichtingen werden getest en in orde bevonden.
- nota/note 27 Het EAN-nummer kon ons niet meegedeeld worden tijdens onze rondgang.
- nota/note 5 De verlichting is nog niet definitief geplaatst.
- nota/note 8 De elektrische installatie was niet volledig toegankelijk, wij hadden geen toegang tot volgende lokalen : Bemeubeld en bewoond

BESLUIT

- De elektrische installatie voldoet niet aan de voorschriften van het KB 08/09/2019 - AREI Boek 1.** Een aanvullend bezoek moet door hetzelfde organisme worden uitgevoerd vóór 11/6/2025. De werken, nodig om de tijdens het controlebezoek vastgestelde inbreuken te doen verdwijnen, moeten zonder vertraging worden uitgevoerd en alle gepaste maatregelen worden genomen opdat, indien de installatie in dienst blijft, deze inbreuken geen gevaar vormen voor de personen of goederen.

Voor huishoudelijke installaties wordt bovendien:

- het nazicht op de verdwijning van de inbreuken verricht door het erkend organisme dat het controlebezoek heeft uitgevoerd
- de Federale Overheidsdienst die Energie onder zijn bevoegdheid heeft, binnen een termijn van één jaar door het erkend organisme dat het controlebezoek heeft uitgevoerd, ingelicht van het bestaan van inbreuken ingeval geen gevolg wordt gegeven aan het in orde brengen van de installatie.

Deze pdf-versie van het keuringsverslag is de originele versie en mag worden verspreid..

Aantal bijlage(n):

VRIJGAVE VAN HET KEURINGSVERSLAG

De inspecteur Peter Maessen



Plichten van de eigenaar, beheerder, huurder voor de installatie onderworpen aan het AREI Boek 1 afdeling 9.1.1.
 Het verslag dient te worden bewaard in het dossier van de elektrische installatie.
 Elke wijziging dient te worden vermeld in het elektrisch dossier.
 Elk ongeval overkomen van personen en te wijten, rechtsreeks of onrechtstreeks, aan de aanwezigheid van de elektrische installatie dient onmiddellijk meegedeeld te worden aan de algemene Directie Energie van de Federale Overheidsdienst Economie.

Kwaliteit
 De reproductie van dit document is enkel toegelaten in zijn integrale vorm en enkel met het schriftelijk akkoord van het controleorganisme en de aanvrager.
 De keuring beperkt zich tot de zichtbare en normaal toegankelijke delen van de installatie.

Voor vragen of algemene voorwaarden verwijzen wij graag naar www.aceg.be

BE53 0689 0209 2953 | BTW BE0839.866.481

Stappenplan voor een installatie die niet conform is:		
Stap 1	Stap 2	Stap 3
Lees dit proces-verbaal zorgvuldig zorg ervoor dat alle inbreuken worden opgelost en besteed voldoende aandacht aan de eventuele nota's.	Als alle inbreuken zijn verholpen neem terug contact op met ACEG of met uw keurder van ACEG en maak een nieuwe afspraak.	ACEG staat tot uw dienst voor alle noodzakelijke keuringen en staat u bij als er iets niet duidelijk is.

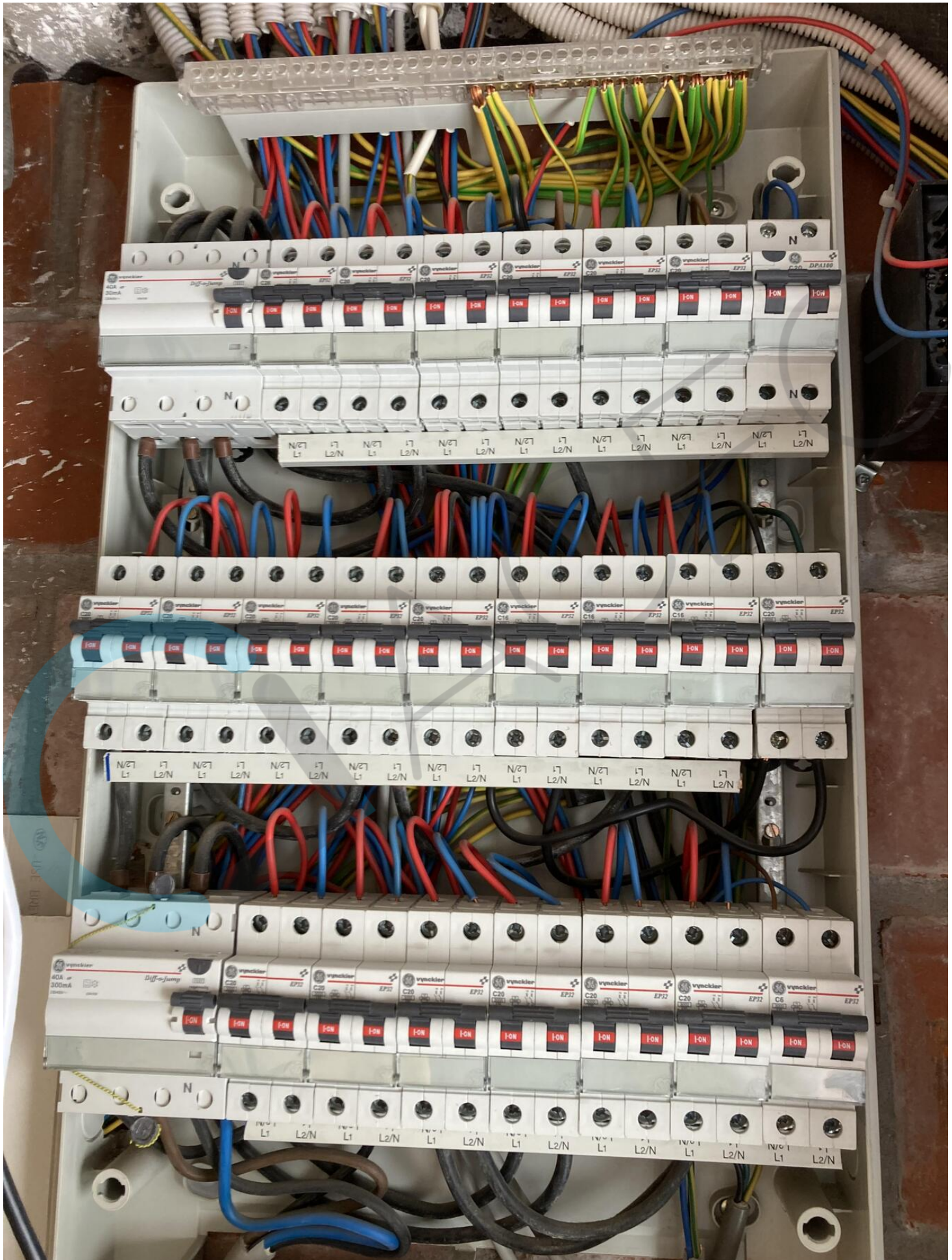



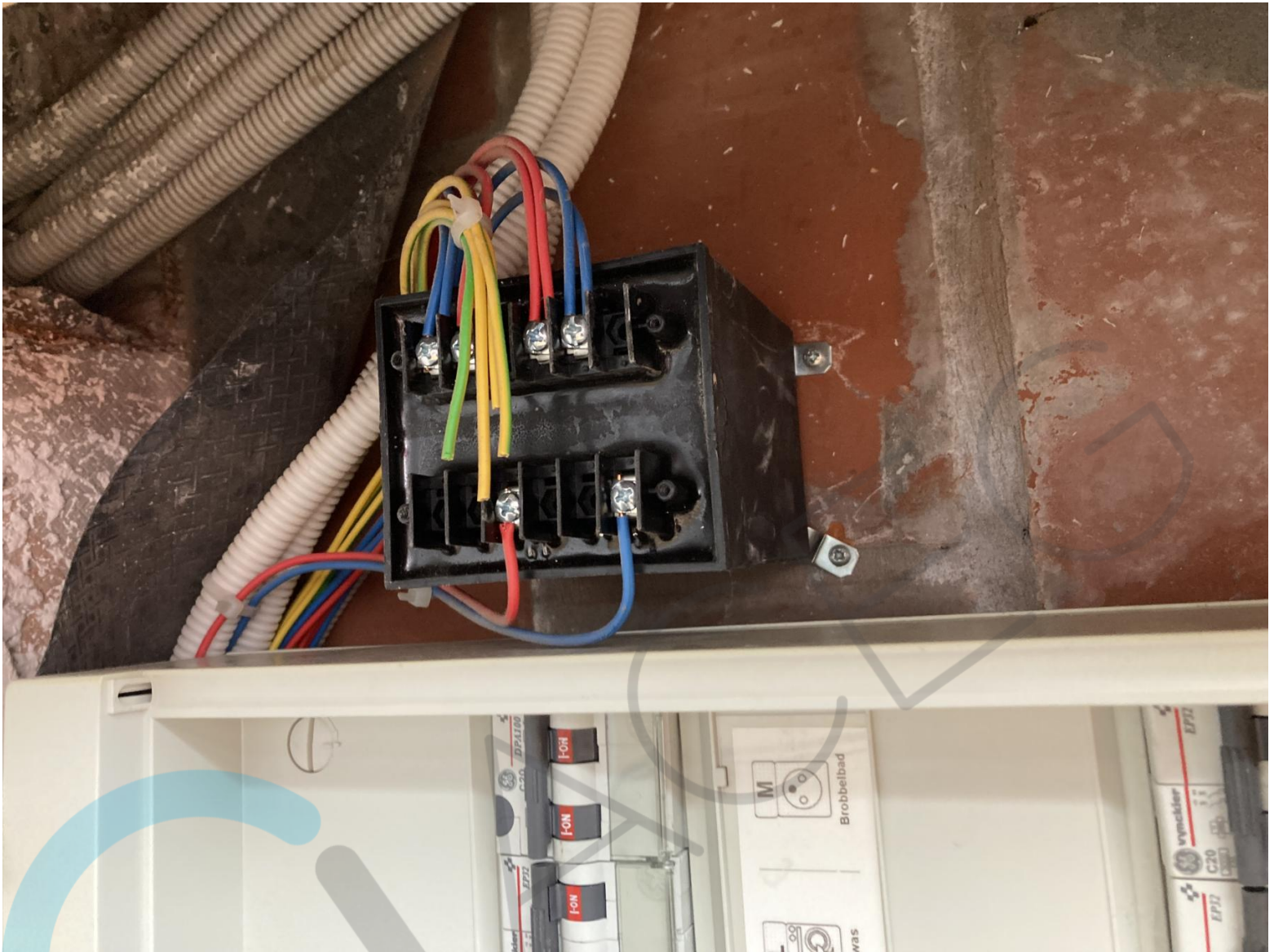







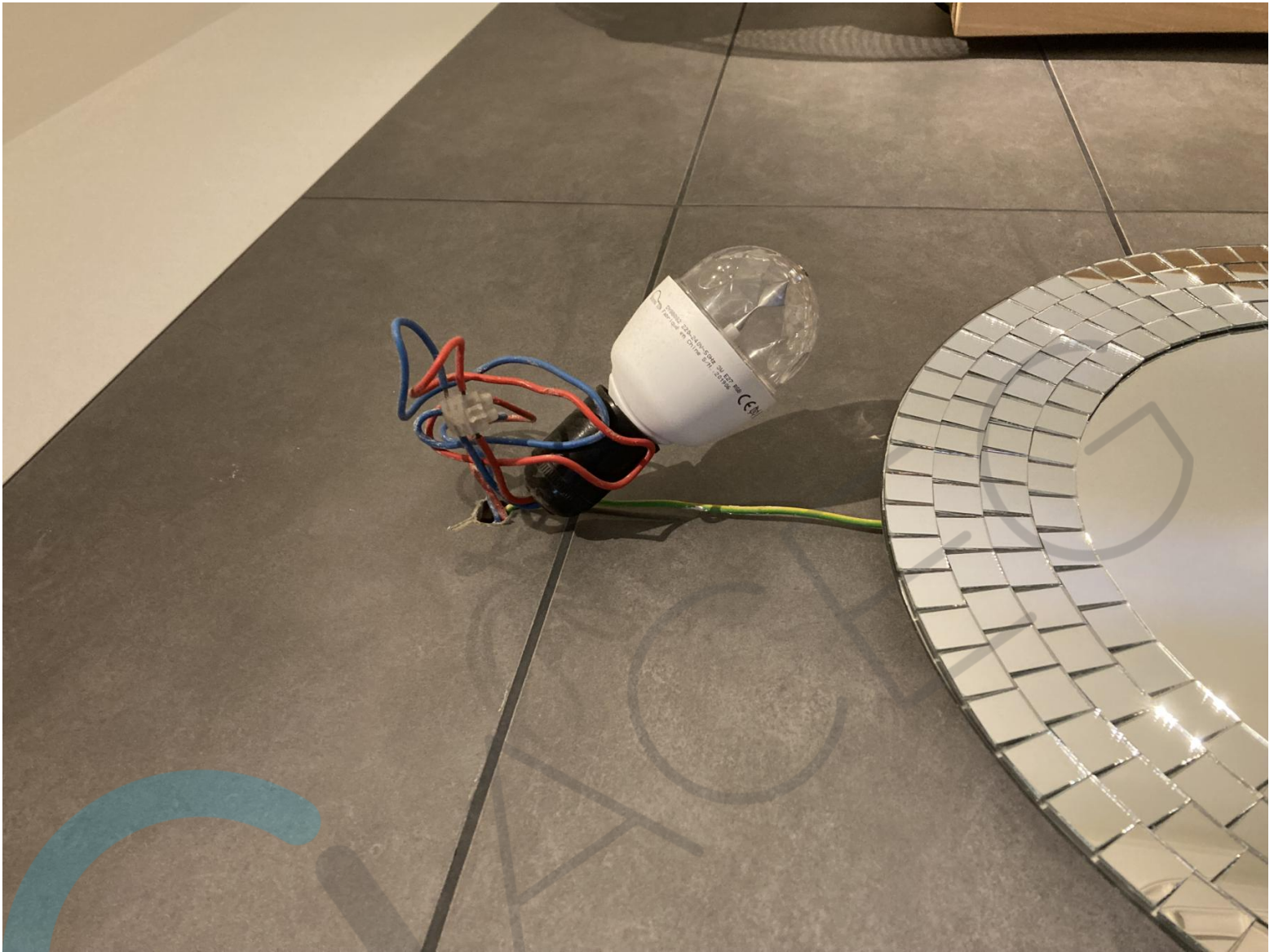

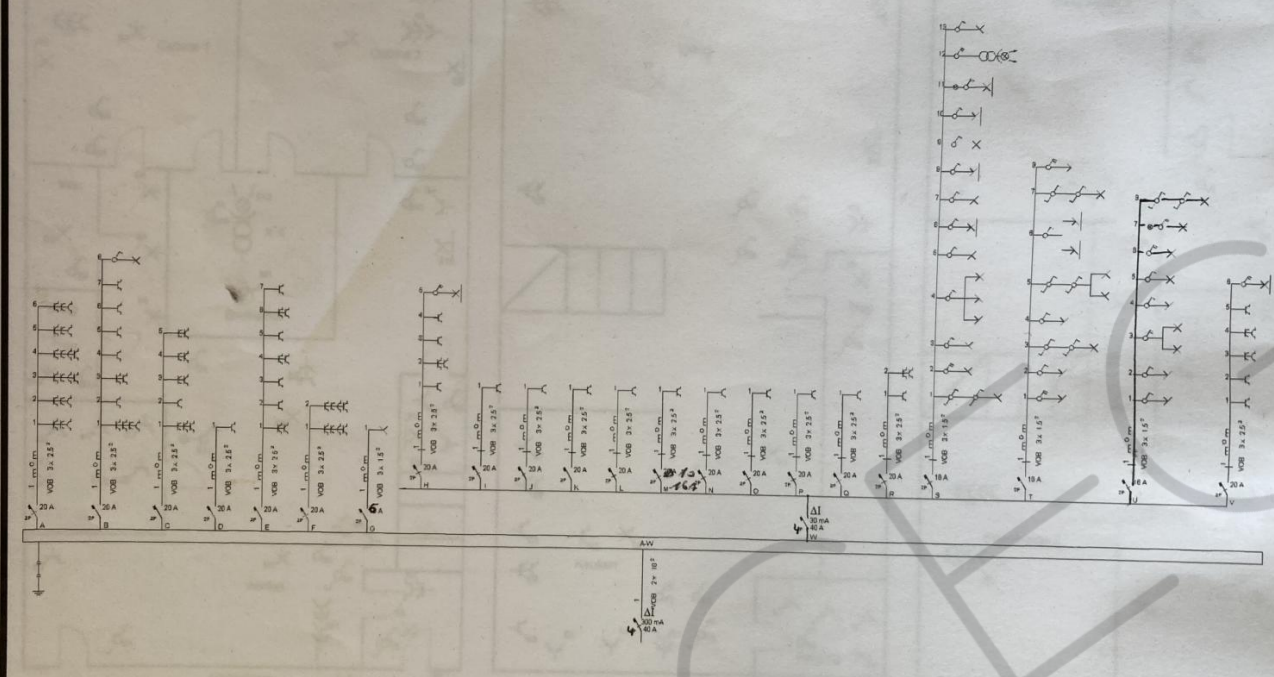

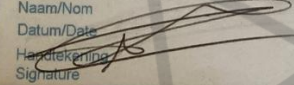
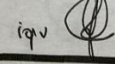
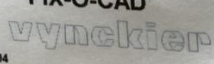

Eendraadsschema / Schéma unifilaire

INSTALLATEUR Filip Cornelis		KEURING/CONTROLE		WERF/CHANTIER		3, 230V~	
BTW / TVA BE583.868.734		Naam/Nom		Naam/Nom Margot			
Datum/Date 17-03-2022		Datum/Date		Adres/Adresse		FIX-O-CAD	
Handtekening 		Handtekening 		Handtekening 			
						88110515870884	



