

176921

|              |             |
|--------------|-------------|
| VERDELER     | PV nagezien |
| Naam         |             |
| Datum        |             |
| Handtekening |             |



Onafhankelijk Controle Bureau v.z.w.

EAN nr. : .....  
 Teller nr. : .....  
 Stand I : ..... II : .....

**VERSLAG VAN ONDERZOEK VAN EEN ELEKTRISCHE INSTALLATIE VOOR EEN**  
**WERF- OF INDUSTRIELE AANSLUITING - DEFINITIEVE OF RESIDENTIELE AANSLUITING**

Aard van onderzoek : gelijkvormigheidsonderzoek / controlebezoek op basis van de interne procedure QPRO/ELE/001  
 volgens : AREI art. 86 / AREI art. 87 / AREI art. 270 / AREI art. 271 / AREI art. 276bis / .....

Aanvulling verslag nr. ....

Aard installatie : Nieuwe / Uitbreiding / Voorlopig Bestaande / Verzwaring / Splitsing meter / Spanningswijziging / Verkoop wooneenheid

Type der lokalen : WOONING

Plaats van onderzoek : K. RAMAN MEI BAAN 5 BOEGENHOUT 9255

Eigendom van : IDEM

Opdrachtgever : B. VAN HOORICKA OUDE HEEREN WEG 185 9160 LOREREN

Installateur : K. RAMAN MEI BAAN 5 BOEGENHOUT 9255

BTW : / ID-kaart : 591 202 3846 29 Uitgereikt te : BLANKE BEKE Datum : 14/01/19

Onderzoeker : SIJBAERT J. Datum van onderzoek : 30/03/19

**BESCHRIJVING**

Dienstspanning : 1 x 230 V ~~3 x 230 V~~ 3 x 380 V + N Max. Beveiliging : 15 A Omschakelaar : stand : .....

Hoofdbeveiliging : Zek. : 1x 60A Schak. : 2p schif 400 30mA

Meter-bordverbinding : kabeltype : XUB aantal geleiders : 2 doorsnede : 6 mm<sup>2</sup>

Voedingsbekabeling : kabeltype : VUB aantal geleiders : 4 doorsnede : 6 mm<sup>2</sup>

~~Bovengronds net/ondergronds op bovengronds net/ondergronds net~~ - Wachtbuis : geplaatst/niet geplaatst - Isolatieplaat : aanwezig/niet aanwezig

Aardelektrode : Type : 1x 7 baren / pennen / horizontale geleiders Sectie : 16 mm<sup>2</sup> Spreidingswaarde : 2,5 Ω

Aantal borden : 1 Aantal eindstroombanen : ..... Algemene isolatieweerstand : 20,5 MΩ

Diff. schak. : algemene : 2p 60A 30 mA bijkomende : 2p 60A 30 mA

werking testknop : in orde - niet in orde controle foutlus : in orde - niet in orde

De algemene differentieelschakelaar is verzegeld met een loodje met het teken OCB.

Installatie uitgevoerd overeenkomstig schema's : ja - neen Staat van het vast elektrisch materieel : in orde - niet in orde

Bescherming tegen elektrische schokken : rechtstreekse aanraking : in orde - niet in orde onrechtstreekse aanraking : in orde - niet in orde

Continuïteit PE- en equipotentiale verbinding : in orde - niet in orde Vast opgesteld en verplaatsbaar materieel : in orde - niet in orde

Beschrijving installatie (zie schema's in bijlage) - eendraadschema en situatieschema werd voor gezien getekend - toestellen :

**VASTSTELLINGEN - NOTA (N) - INBREUK (I) - De nummers verwijzen naar de standaardinbreuken op de achterzijde.**

N Hoofdequipotentiale - bijkomende equipotentiale verbinding nog niet aangesloten.

N Badkamer - gasleiding - waterleiding - CV ketel - nog niet geplaatst.

**BESLUIT**

De installatie is conform / niet conform met het AREI.

De installatie dient opnieuw gecontroleerd - door dezelfde organisme - uiterlijk op : 30/03/2020  
 zoals voorzien door art. 271 van het AREI, alsook voor de ingebruikname van elke belangrijke wijziging  
 of beduidende uitbreiding, uitgevoerd voor deze datum. De installatie mag / mag niet in dienst gesteld  
 worden / blijven indien zonder vertraging wordt voldaan aan de vastgestelde inbreuken en de gepaste  
 maatregelen getroffen worden opdat de installatie geen gevaar vormt voor personen of goederen.

voor de directeur,  
de onderzoeker

erkend controle organisme  
 vereniging zonder winstoogmerk  
 gewestelijke zetel: in elke provincie

maatschappelijke zetel:  
 Koningin Astridlaan 60  
 2550 Kontich

Tel. 03 / 451 37 00  
 Fax 03 / 451 37 10

www.ocb.be  
 info@ocb.be

BTW BE 0404.312.034  
 PC 000-0162392-14  
 Bank 405-3020501-49

2) elke wijziging aan de elektr. installatie te vermelden in het dossier, rechtstreeks of onrechtstreeks te wijten aan de aanwezigheid van elektriciteit.

1) dit proces-verbaal te bewaren in het dossier v.d. elektrische installatie; energie in te lichten over elk ongeluk aan personen overkomen en

NOTA HUURDERS, EIGENAARS : Krachten het AREI bent U verplicht :  
 3) onmiddellijk de minister van Economische Zaken directie elektrische

03/005N/05/13/15D



# Endrowschema.

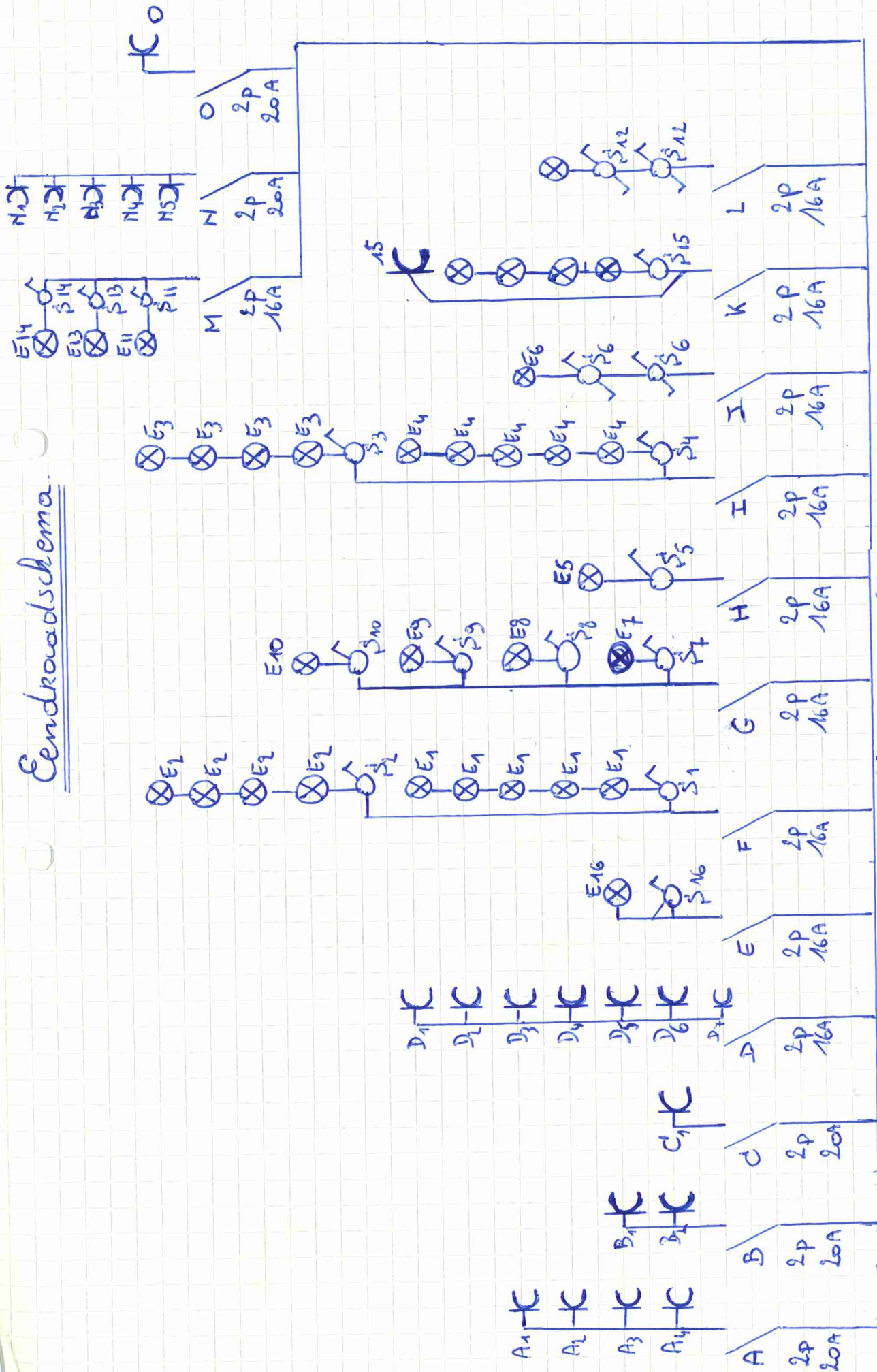

2P 40A  $\Delta$  300mA  
 2P 40A  $\Delta$  300mA

level 0.

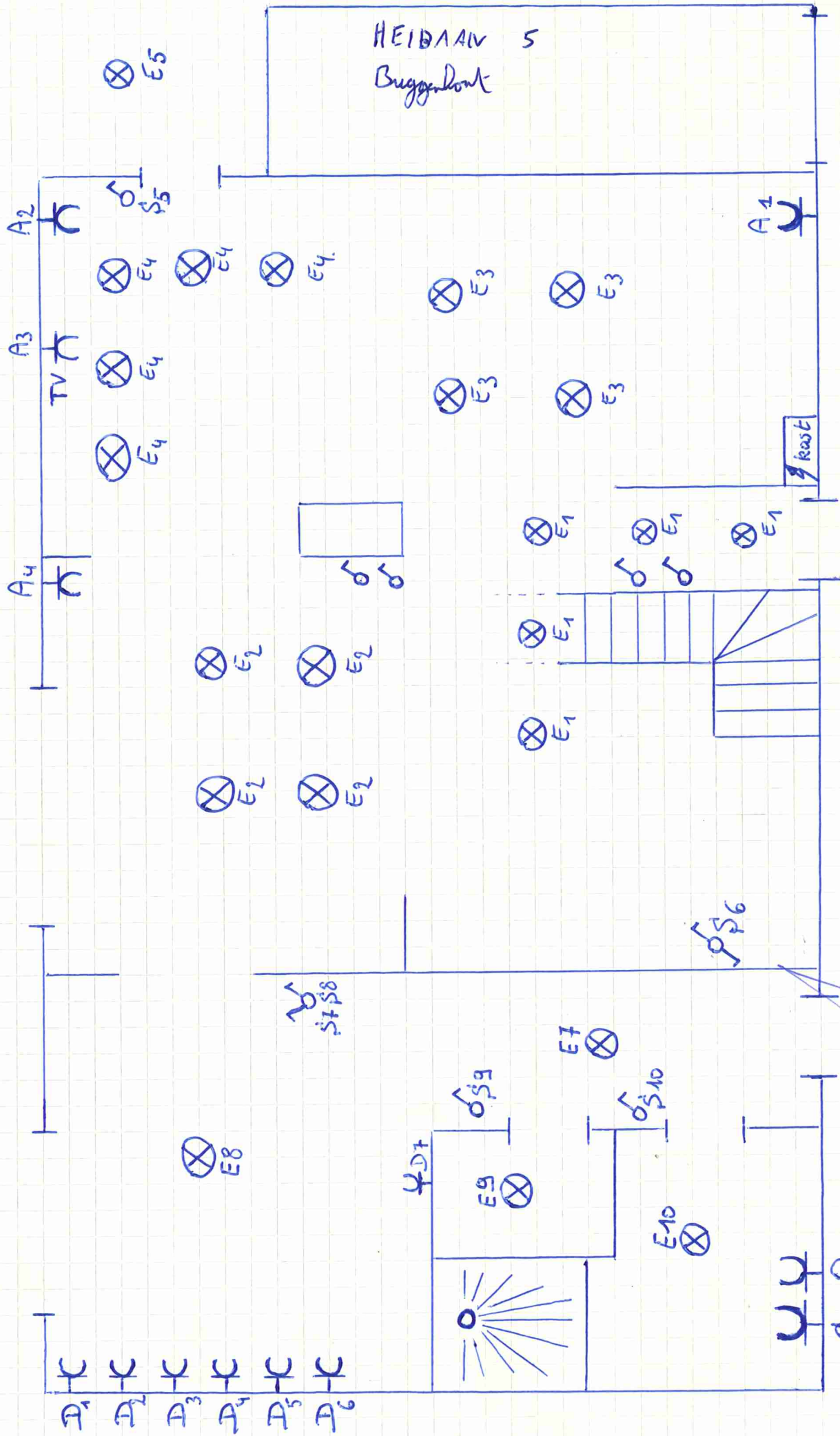

PV 3476921  
30/03/14.

Level 1

