

## Keuringsverslag van een elektrische laagspanning- en zeer lage spanningsinstallatie

CONFORM

Datum keuring: 12/07/2024

Inspecteur: Stef Peeters

Mentor:

Installateur: -

ID-label:

Klantreferentie:

B.T.W. nr.:-

Merk en type meettoestel: Metrel MI3155

Serienummer: 21251246

Datum verslag: 12/07/2024

### Plaats van het onderzoek

Straatnaam Groene Hofstraat  
Huisnummer 1  
Busnummer  
Postcode 2850  
Gemeente Boom  
Land België

### Eigenaar

Naam -  
Straatnaam Groene Hofstraat  
Huisnummer 1  
Busnummer  
Postcode 2850  
Gemeente Boom  
Land België

### Installateur

Naam -  
BTW nr. -  
Telefoonnummer -  
E-mail L

Type : appartement

Afbeelding schakel- en verdeelbord:

EAN : 541448820055565095

Teller Nr.: : 1SAG1100539021



### Aard onderzoek:

Netbeheerder: FLUVIUS  
Aantal borden: 1  
Aardelektrode: Aardingslus

Controlebezoek van een huishoudelijke installatie volgens (KB 08/09/2019) - AREI Boek 1- 6.5. en 4.2.4.3.

Spanning: 1N400V

Meter / bord verbinding: 10 mm²

Max beveiliging: 40 A

Aantal kringen: 11

Ri algemeen: 3,21 MΩ

RE: 8,23 Ω

OK

OK

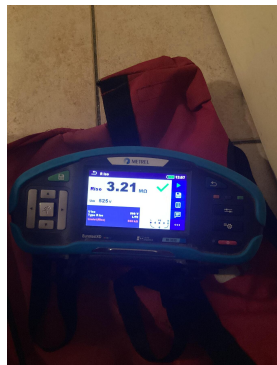

**DIFFERENTIEELSTROOMINRICHTING**

ΔI (mA)	In (A)	In - andere (A)	I <sub>Δt</sub>	Type	Beveiligde kringen	Test	x 2,5
300	40		22,5kA2s (3000A)	A	11	OK	OK
30	40		22,5kA2s (3000A)	A	4	OK	OK

**BESCHRIJVING INSTALLATIE**

Aantal kringen	Curve	Bescherming IN (A)	(andere)	P	Sectie (mm <sup>2</sup> )
2	C	16		2	1,5
2	C	16		2	2,5
6	C	20		2	2,5
1	C	32		2	6

Visueel nazicht (algemeen) OK  
 Aansluitingen OK  
 Equipotentiale verbindingen OK  
 Continuïteit OK

Directe aanraking OK  
 Indirecte aanraking OK  
 schema in bijlage door Aceg vzw NA  
 Doorsnede geleiders OK  
 Verlichting / toestellen NVT

**OPMERKINGEN - INBREUKEN - NOTA'S**

nota/note 2 Geen inbreuken vastgesteld.

**BESLUIT**

- De elektrische installatie voldoet aan de voorschriften van het KB 08/09/2019 - AREI Boek 1. Het volgende controlebezoek is te voorzien voor 12/7/2049
- De nodige maatregelen werden genomen, zodat de ingangsklemmen van de automatische differentieelstroominrichting, geplaatst aan het begin van de installatie, ontoegankelijk zijn gemaakt door verzegeling.
- Het (de) eendraadsschema(s) en het (de) situatieplan(nen) werd(en) door het erkend organisme voor gezien getekend.

Deze pdf-versie van het keuringsverslag is de originele versie en mag worden verspreid..

Aantal bijlage(n):

**VRIJGAVE VAN HET KEURINGSVERSLAG**

De inspecteur Stef Peeters

Het verslag dient te worden bewaard in het dossier van de elektrische installatie.  
Elke wijziging dient te worden vermeld in het elektrisch dossier.

Elk ongeval overkomen van personen en te wijten, rechtsreeks of onrechtstreeks, aan de aanwezigheid van de elektrische installatie dient onmiddellijk meegedeeld te worden aan de algemene Directie Energie van de Federale Overheidsdienst Economie.

**Kwaliteit**

De reproductie van dit document is enkel toegelaten in zijn integrale vorm en enkel met het schriftelijk akkoord van het controleorgaan en de aanvrager.  
De keuring beperkt zich tot de zichtbare en normaal toegankelijke delen van de installatie.

Voor vragen of algemene voorwaarden verwijzen wij graag naar [www.aceg.be](http://www.aceg.be)

BE53 0689 0209 2953 | BTW BE0839.866.481

**Stappenplan voor een installatie die conform is:**

Stap 1	Stap 2	Stap 3	Stap 4
Lees dit proces-verbaal zorgvuldig en besteed aandacht aan de eventuele nota's	Als u grote wijzigingen of uitbreidingen aan de installatie aanbrengt, moet u deze laten controleren.	De volgende periodieke keuring is voorzien voor 12/7/2049	ACEG staat tot uw dienst voor alle noodzakelijke keuringen.

CEG  
D  
A  
C  
E  
E  
G

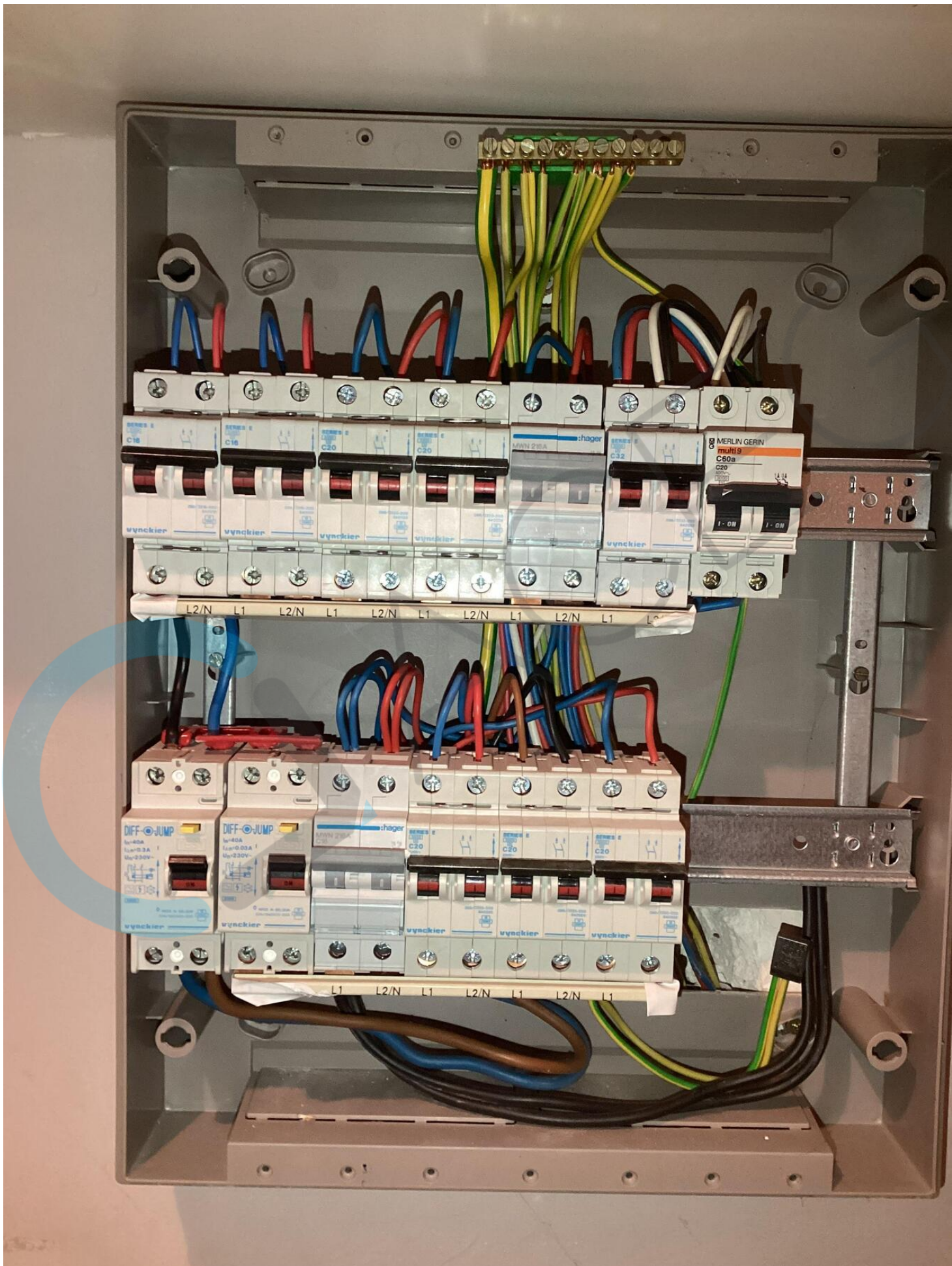

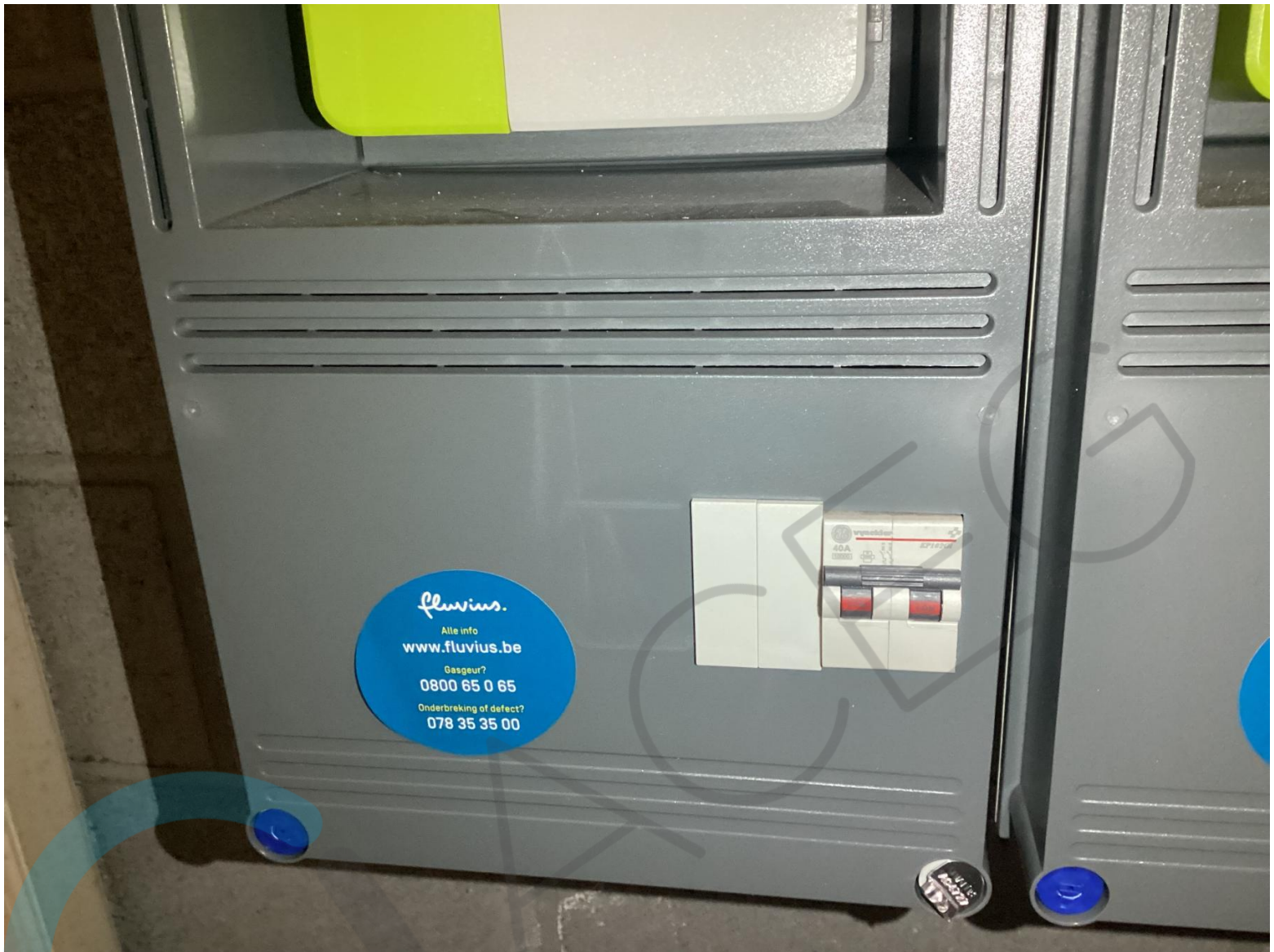





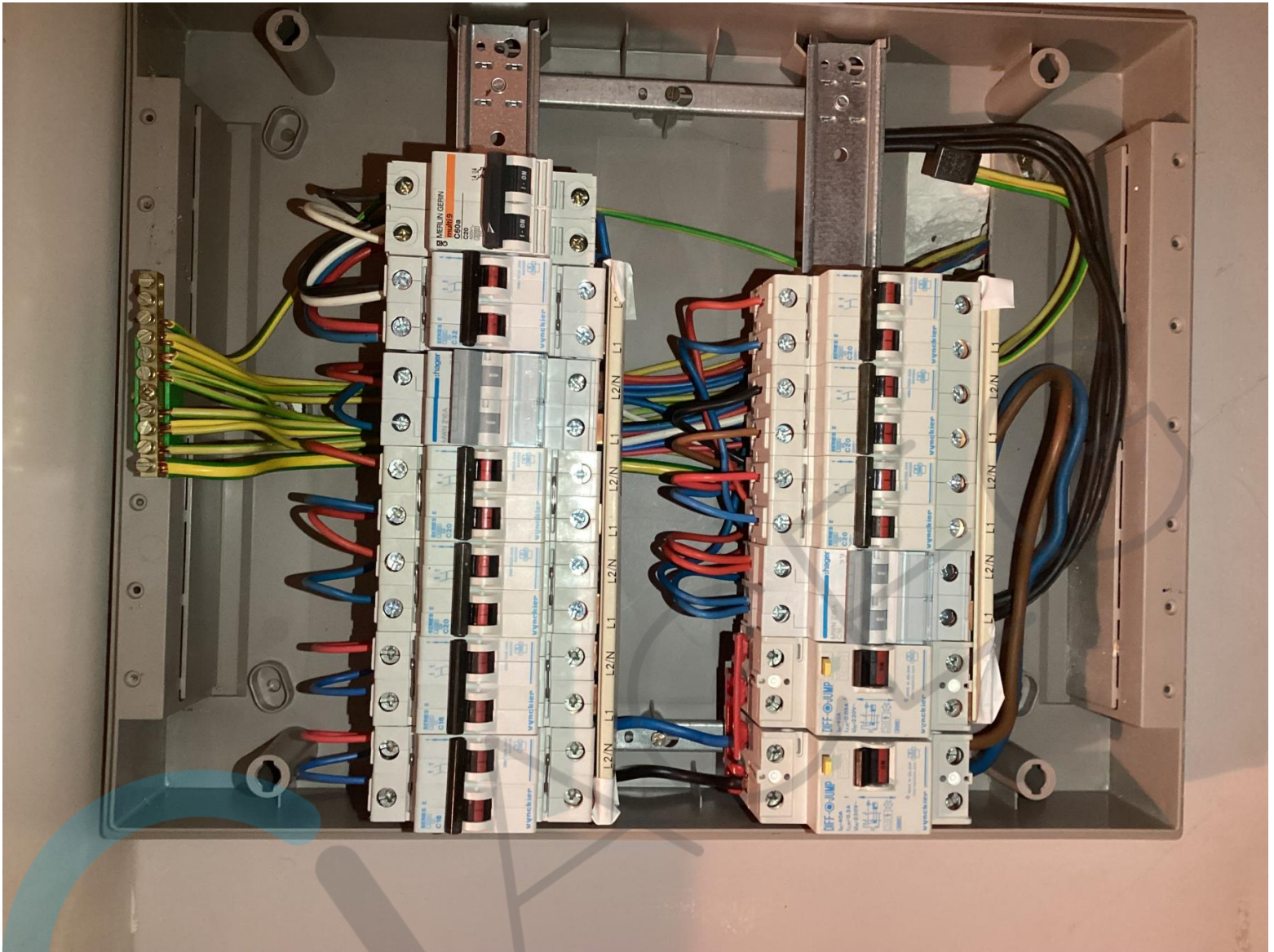





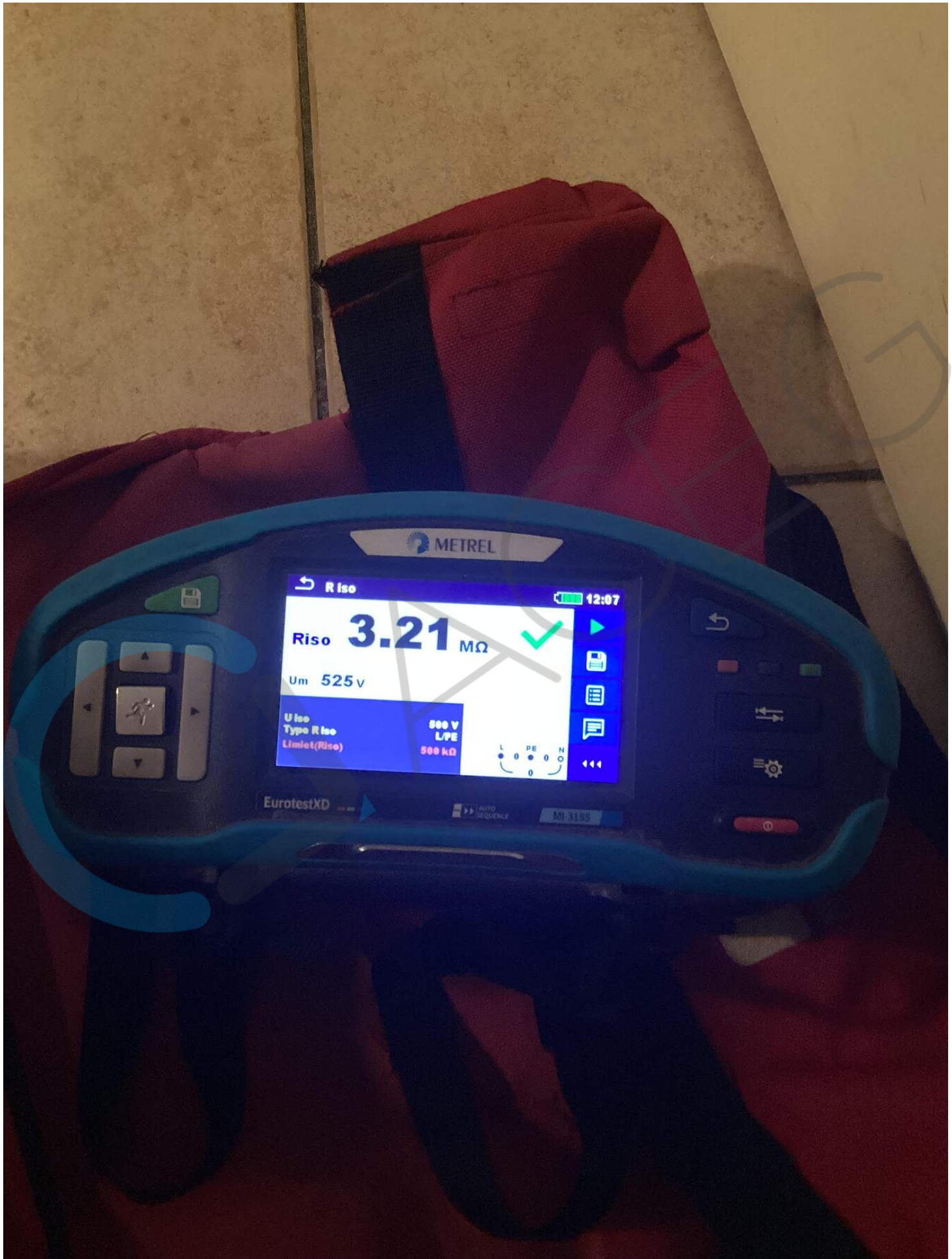

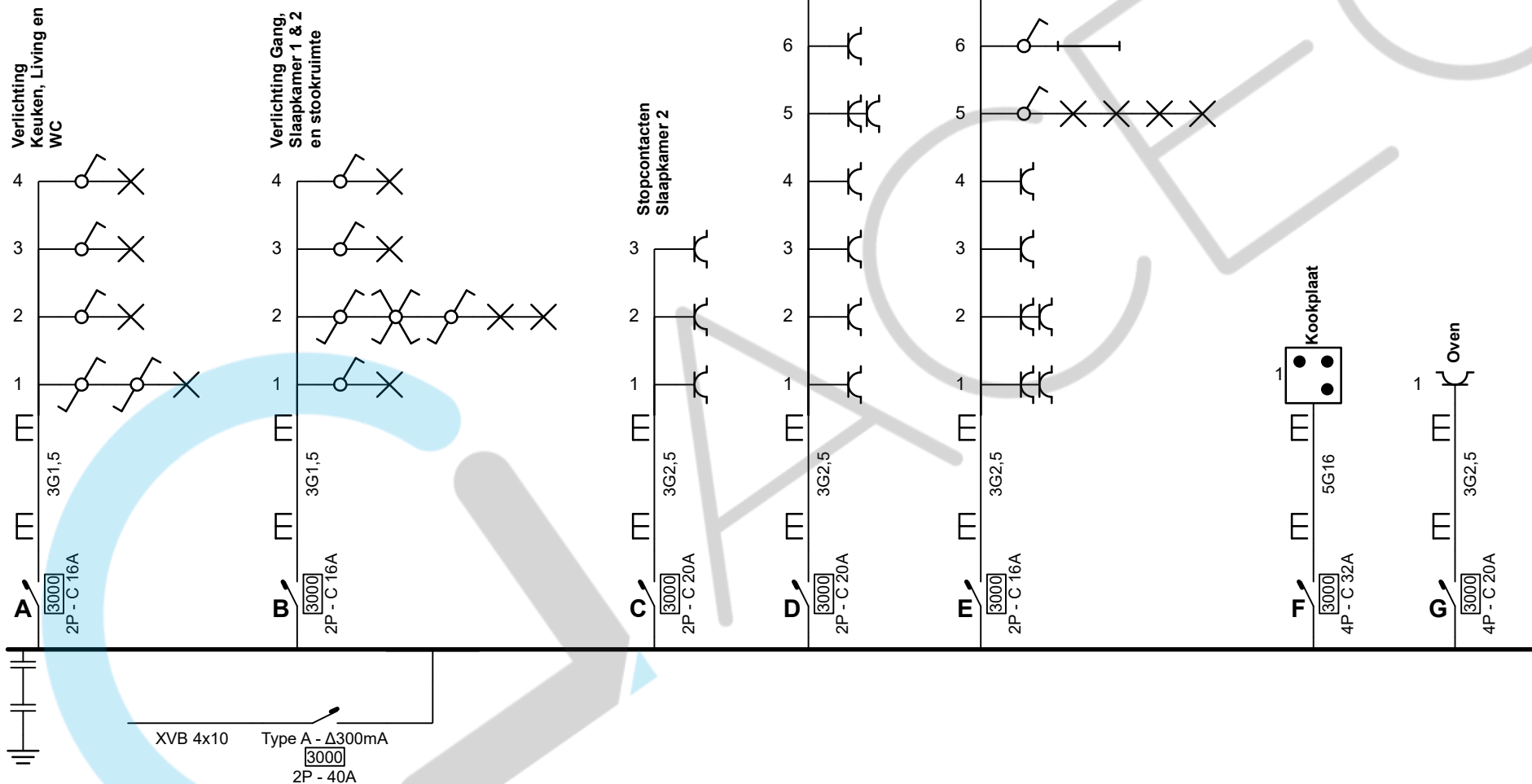

12/07/2024

**Plaats van de elektrische installatie**

Appartement Nina  
Groenehofstraat 1  
2850 Boom

**Installateur**

DL Security B.V.B.A.  
Kleinendries 61  
1861 Meise  
Tel.: 052 37 26 61 GSM: 0475 76 02 41  
e-mail: lorenzo@dlsecurity.be  
BTW BE 0882.198.469



p. 1/4  
**Eendraadschema**

2 x 230V ~ 50Hz

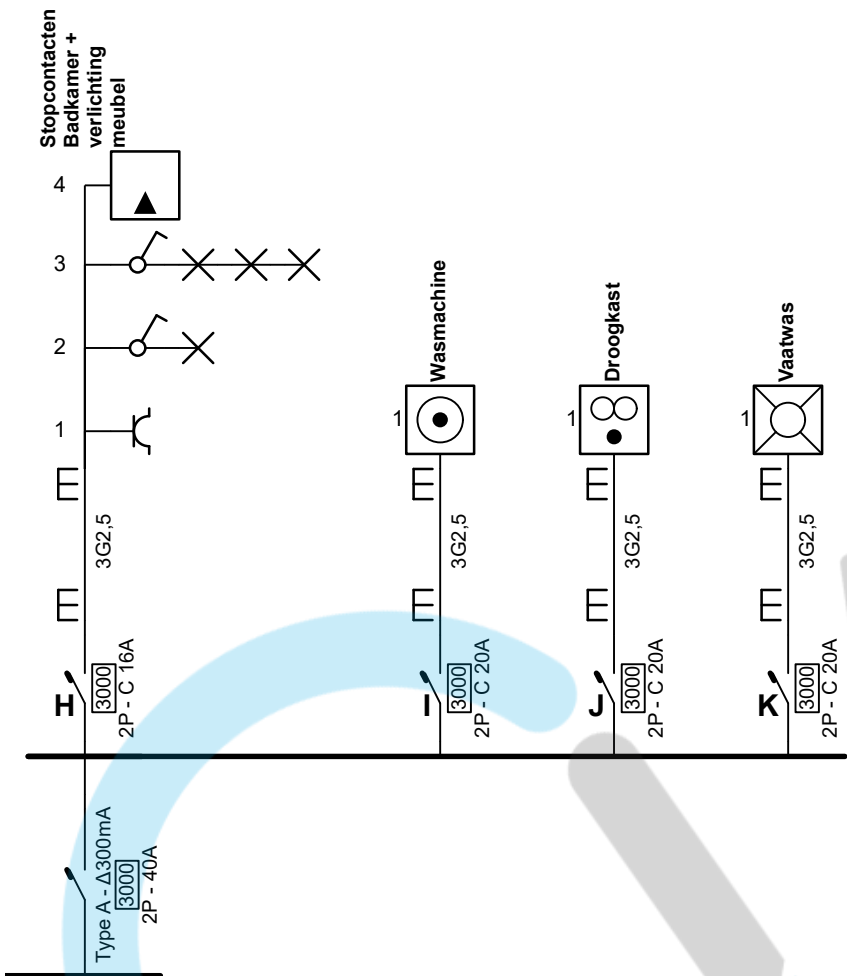

12/07/2024

**Plaats van de elektrische installatie**

Appartement Nina  
Groenehofstraat 1  
2850 Boom

**Installateur**

DL Security B.V.B.A.  
Kleinendries 61  
1861 Meise  
Tel.: 052 37 26 61 GSM: 0475 76 02 41  
e-mail: lorenzo@dlsecurity.be  
BTW BE 0882.198.469

**strom**

Warmtepompen | Energiebeheer  
www.strom-energie.be

**p. 2/4  
Eendraadschema**

2 x 230V ~ 50Hz

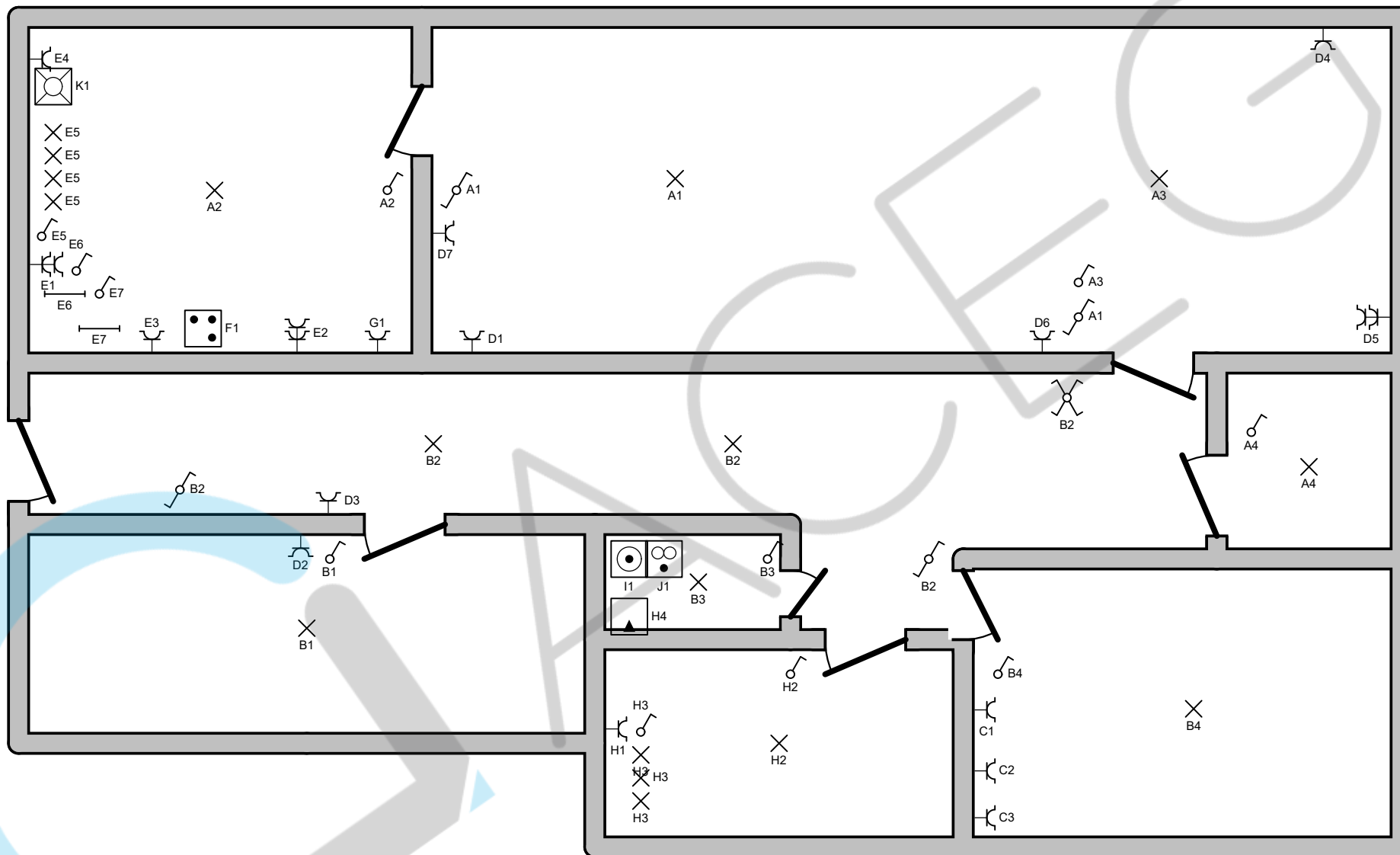

**Plaats van de elektrische installatie**

Appartement Nina  
 Groenehofstraat 1  
 2850 Boom

**Installateur**

DL Security B.V.B.A.  
 Kleinendries 61  
 1861 Meise  
 Tel.: 052 37 26 61 GSM: 0475 76 02 41  
 e-mail: lorenzo@dlsecurity.be  
 BTW BE 0882.198.469



**p. 3/4  
 Situatieschema**

2 x 230V ~ 50Hz

- A** Verlichting Keuken, Living en WC
- B** Verlichting Gang, Slaapkamer 1 & 2 en stookruimte
- C** Stopcontacten Slaapkamer 2
- D** Stopcontacten Slaapkamer 1, Gang en Living
- E** Stopcontacten Keuken + verlichting meubel
- F** Kookplaat
- G** Oven
- H** Stopcontacten Badkamer + verlichting meubel
- I** Wasmachine
- J** Droogkast
- K** Vaatwas

**Plaats van de elektrische installatie**

Appartement Nina  
Groenehofstraat 1  
2850 Boom

**Installateur**

DL Security B.V.B.A.  
Kleinendries 61  
1861 Meise  
Tel.: 052 37 26 61 GSM: 0475 76 02 41  
e-mail: lorenzo@dlsecurity.be  
BTW BE 0882.198.469



**p. 4/4**  
**Lijst Kringen**

2 x 230V ~ 50Hz