



J. VAN HEMELEN VZW.
KEURINGSORGANISME

1652 ALSEMBERG, Halsendallaan 5
Tel. (02) 380 52 71
Fax (02) 380 89 86

8500 KORTRIJK, Meensestraat 41
Tel. (056) 35 76 76
Fax (056) 35 68 87

*Ten laatste
voor eindakkoord
later vernieuwen*

114206

CONFORMITEITSONDERZOEK

VAN EEN ELEKTRISCHE INSTALLATIE

overeenkomstig de voorschriften van het A.R.E.I.

Inrichtingen van : SECHERS
Plaats van onderzoek : VELDEKEN 1A - BAARDEGEM
Installateur : BUBA MEIRE - DE BRU - STUYVER 42 - 9950 WAARSCHOOT
- B.T.W.-nummer :
- of identiteitskaartnr. : uitgereikt te op datum van :
Aard van de inrichting : RES NB Stroomleveraar : ELECTRABEL
Agent-Onderzoeker : GOSSEFE WIM Datum van onderzoek : 08/10/98

- Bedrijfspanning	<u>2x230V</u>	- Beschrijving van de stroombanen :
- Doorsnede voedingskabel	<u>4x10mm²</u>	
- Algemene bescherming	<u>max 40A</u>	
- Type algemene schakelaar	<u>aut</u>	<u>3 x 2pant 20A</u>
- Type aardelektrode(s)	<u>lus</u>	<u>4 x 2pant 16A</u>
- Aardspreidingsweerstand	<u>8Ω</u>	<u>1 x 2pant 25A</u>
- Algemene isoleringsweerstand	<u>100MΩ</u>	
- Aantal borden en eindstroombanen	<u>1-</u>	
- Algemene differentieelschakelaar	<u>40A-0,3A</u>	
- Bijkomende differentieelschakelaar(s)	<u>40A-0,03A</u>	

Electrabel Distributie Vlaanderen
Zone Centraal Vlaanderen
Deutsmedestraat 75a
9300 Aalst
Tel: (053) 76 59 11
Fax (053) 77 01 79

- de differentieelschakelaars zijn in overeenstemming met de spreidingsweerstand van de aardelektrode
- de beschermingsinrichtingen tegen overstroom zijn in overeenstemming met de aardspreidingsweerstand
- verwarmingstoestellen :

Vastgestelde inbreuken :

GEEN INBREUKEN

opm badkamermeubel + keukens nog niet geplaatst.

De elektrische installatie werd conform bevonden aan de bovenvermelde voorschriften; de algemene differentieelschakelaar werd verzegeld; het eendraadsschema en het situatieschema werd voor gezien getekend.

Volgend controleonderzoek uiterlijk op 08/10/2023

[Signature]
Agent-Onderzoeker,

- WETTELIJKE VERPLICHTINGEN**
1. Dit PV dient te worden bewaard in het dossier van de elektrische installatie.
 2. Elke wijziging van de installatie dient in het dossier te worden vermeld.
 3. Elk ongeval door personen overkomen te wijten aan de elektrische installatie dient zonder verwijl te worden gemeld aan het Ministerie van Economische Zaken, Dienst Elektrische Energie.

Vakje voorbehouden aan de distributeur :
Klantnr. : geen m
Visa : datum :/...../.....

Nog bellen voor leuning e.l.c. | durabrik | 198

Situatieschema Dm. Seghers Velleken 1A 9310 Baarddegem.

(Buitenlicht nog te plaatsen met. Bewegings details)

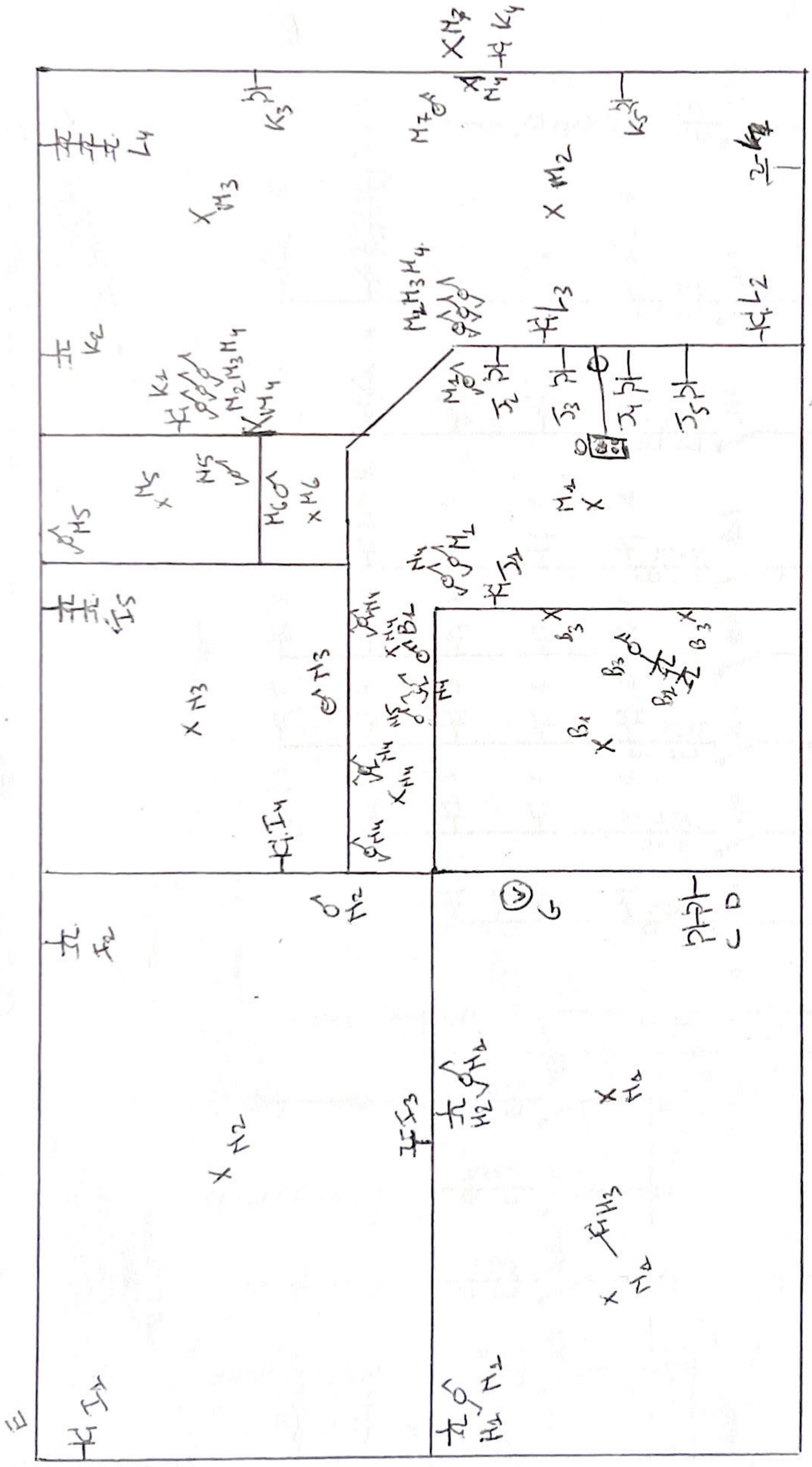

VAN HEMELLEN
KEURINGSORGANISME
OPZIENER

BVBA MEIRE-DE BAL
STUIVER 42
9950 WAARSCHOOT

Eendbaadschema Dr. Seghers. Veldken 1A. 9310 Baardogem.

VAN HEMELLEN
 KEURINGSORGANISME
 OPZIEGER
 WIM GOSSEYE

BVBA MEIRE-DE BAL
 STUIVER 42
 9950 WAARSCHOOT
 ☎FAX 09/3782045

[Handwritten signature]

Witvoering:

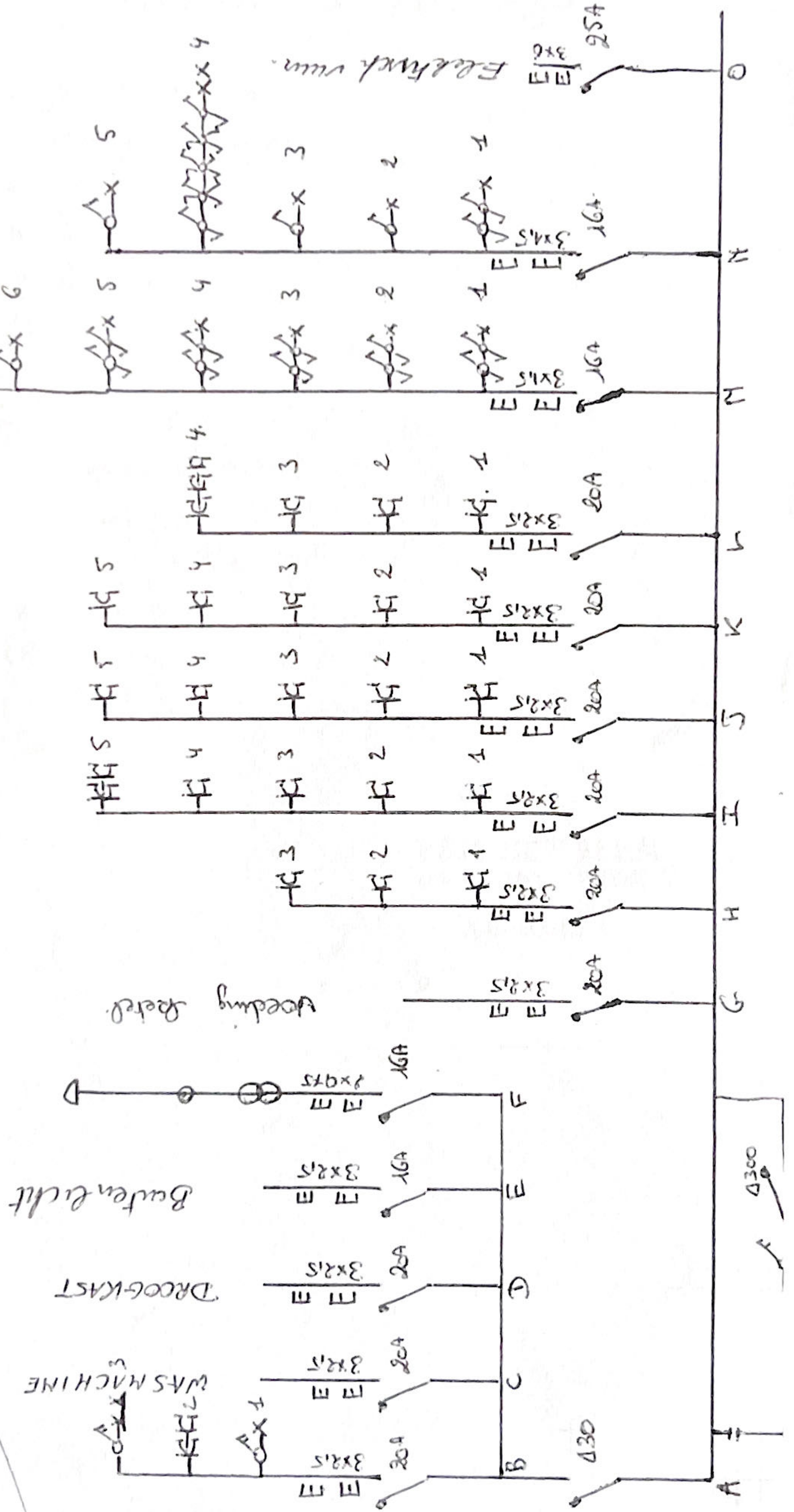

Dhr. Seghers. Veldeken 1A Baarddegem.

- 1 Aly. diff. schakelaar.
- 2 diff. vochtige ruimten
- 3 Badkamer
- 4 Wasmachine
- 5 Droogkast.
- 6 Buitenlicht.
- 7 Bel
- 8 Trampo
- 9 Stopk. Garage. (betel)
- 10 Stopk Garage.
- 11 Stopk. SL. 1 x SL2.
- 12 Stopk. keuken
- 13 Stopk Living
- 14 Stopk Living.
- 15 Lichten
- 16 Lichten
- 17 E.V.

VAN HEMELLEN
KEURINGSORGANISME
OPZIEGER
WIM GOSSEYE